

**ΕΝΤΟΛΗ 1/2022 ΠΟΛΕΟΔΟΜΙΚΗ ΑΔΕΙΑ ΜΕ ΤΗ ΔΙΑΔΙΚΑΣΙΑ ΠΟΛΕΟΔΟΜΙΚΗΣ ΒΕΒΑΙΟΤΗΤΑΣ**

ΔΗΜΟΣΙΟΣ ΟΡΓΑΝΙΣΜΟΣ: Επαρχιακού Οργανισμού Αυτοδιοίκησης Λεμεσού

ΑΡ. ΑΙΤΗΣΗΣ:

**ΘΕΩΡΗΣΗ ΠΟΛΕΟΔΟΜΙΚΗΣ ΑΡΧΗΣ**

**ΟΙΚΟΠΕΔΟ Ή ΥΠΟ ΔΗΜΙΟΥΡΓΙΑ ΟΙΚΟΠΕΔΟ**

ΤΜ./ΤΕΜ.: 0/3660 και 0/3664 Φ/Σ: 53/55

ΠΕΡΙΟΧΗ: ΚΟΥΡΙΟ, ΥΨΩΝΑΣ

**ΠΟΛΕΟΔΟΜΙΚΑ ΔΕΔΟΜΕΝΑ**

ΕΜΒΑΔΟ ΟΙΚΟΠΕΔΟΥ: 620ΤΜ και 661 ΤΜ ΖΩΝΗ: Κα6

Σ.Δ.: 90% /558ΤΜ και 594,9 ΤΜ  
Π.Κ.: 50% / 310ΤΜ και 330,5 ΤΜ

ΑΡ. ΟΡΟΦΩΝ: 3 ΥΨΟΣ: 13,50 Μ

**ΣΤΟΙΧΕΙΑ ΕΡΓΟΥ**

ΑΝΕΓΕΡΣΗ ΤΡΙΩΡΟΦΗΣ ΟΙΚΟΔΟΜΗΣ ΜΕ ΠΥΛΩΤΗ ΚΑΙ 16 ΔΙΑΜΕΡΙΣΜΑΤΑ

**ΠΡΟΤΕΙΝΟΜΕΝΗ ΔΟΜΗΣΗ & ΚΑΛΥΨΗ**

$\Sigma\Delta = \frac{\text{ΣΥΝΟΛΟ}}{\text{ΕΜΒΑΔΟΝ ΤΕΜΑΧΙΟΥ}} = \frac{1,209}{1,281} = 104\% < 94\%*$

\*ο επιπλέον ΣΔ καλύπτεται με τη χρήση του 5% απο Α.Π.Ε

$\text{ΠΚ} = \frac{\text{ΣΥΝΟΛΟ}}{\text{ΕΜΒΑΔΟΝ ΤΕΜΑΧΙΟΥ}} = \frac{526}{1,281} = 41\% < 50\%$

**ΣΤΟΙΧΕΙΑ ΜΕΛΕΤΗΤΗ**

ΟΝΟΜΑΤΕΠΩΝΥΜΟ: ΧΡΙΣΤΙΝΑ ΔΗΜΗΤΡΙΟΥ

ΑΡ. ΜΗΤΡΩΟΥ ΕΤΕΚ Α178215

ΤΗΛ. ΕΠΙΚΟΙΝΩΝΙΑΣ: +357 99088228

ΥΠΟΓΡΑΦΗ:

**ΤΙΤΛΟΣ ΣΧΕΔΙΟΥ: ΧΩΡΟΤΑΞΙΚΟ**

ΚΛΙΜΑΚΑ: 1:200/Α3

ΗΜΕΡΟΜΗΝΙΑ: 06/2025 ΑΡ. ΣΧΕΔΙΟΥ: 00

ΥΠΟΜΝΗΜΑ:  
ΥΨΟΜΕΤΡΑ: ● ΣΤΟΙΧΕΙΩΜΕΝΑ  
ΥΨΟΜΕΤΡΑ: ○ ΑΒΕΣΤΑΜΕΝΑ

**ΕΝΤΟΛΗ 1/2022 ΠΟΛΕΟΔΟΜΙΚΗ ΑΔΕΙΑ ΜΕ ΤΗ ΔΙΑΔΙΚΑΣΙΑ ΠΟΛΕΟΔΟΜΙΚΗΣ ΒΕΒΑΙΟΤΗΤΑΣ**

ΔΗΜΟΣΙΟΣ ΟΡΓΑΝΙΣΜΟΣ: Επαρχιακού Οργανισμού Αυτοδιοίκησης Λεμεσού

ΑΡ. ΑΙΤΗΣΗΣ:

**ΘΕΩΡΗΣΗ ΠΟΛΕΟΔΟΜΙΚΗΣ ΑΡΧΗΣ**

**ΟΙΚΟΠΕΔΟ Ή ΥΠΟ ΔΗΜΙΟΥΡΓΙΑ ΟΙΚΟΠΕΔΟ**

ΤΜ./ΤΕΜ.: 0/3660 και 0/3664 Φ/Σ: 53/55

ΠΕΡΙΟΧΗ: ΚΟΥΡΙΟ, ΥΨΩΝΑΣ

**ΠΟΛΕΟΔΟΜΙΚΑ ΔΕΔΟΜΕΝΑ**

ΕΜΒΑΔΟ ΟΙΚΟΠΕΔΟΥ: 620ΤΜ και 661 ΤΜ ΖΩΝΗ: Κα6

Σ.Δ.: 90% /558ΤΜ και 594,9 ΤΜ

Π.Κ.: 50% / 310ΤΜ και 330,5 ΤΜ

ΑΡ. ΟΡΟΦΩΝ: 3 ΥΨΟΣ: 13,50 Μ

**ΣΤΟΙΧΕΙΑ ΕΡΓΟΥ**

ΑΝΕΓΕΡΣΗ ΤΡΙΩΡΟΦΗΣ ΟΙΚΟΔΟΜΗΣ ΜΕ ΠΥΛΩΤΗ ΚΑΙ 16 ΔΙΑΜΕΡΙΣΜΑΤΑ

**ΠΡΟΤΕΙΝΟΜΕΝΗ ΔΟΜΗΣΗ & ΚΑΛΥΨΗ**

$$\Sigma\Delta = \frac{\text{ΣΥΝΟΛΟ}}{\text{ΕΜΒΑΔΟΝ ΤΕΜΑΧΙΟΥ}} = \frac{1,209}{1,281} = 104\% < 94\%*$$

\*ο επιπλέον ΣΔ καλύπτεται με τη χρήση του 5% απο Α.Π.Ε

$$\text{ΠΚ} = \frac{\text{ΣΥΝΟΛΟ}}{\text{ΕΜΒΑΔΟΝ ΤΕΜΑΧΙΟΥ}} = \frac{526}{1,281} = 41\% < 50\%$$

**ΣΤΟΙΧΕΙΑ ΜΕΛΕΤΗΤΗ**

ΟΝΟΜΑΤΕΠΩΝΥΜΟ: ΧΡΙΣΤΙΝΑ ΔΗΜΗΤΡΙΟΥ

ΑΡ. ΜΗΤΡΟΥ ΕΤΕΚ Α178215

ΤΗΛ. ΕΠΙΚΟΙΝΩΝΙΑΣ: +357 99088228

ΥΠΟΓΡΑΦΗ:

**ΤΙΤΛΟΣ ΣΧΕΔΙΟΥ: ΚΑΤΩΦΗ ΙΣΟΓΕΙΟΥ**

ΚΛΙΜΑΚΑ: 1:100/Α2

ΗΜΕΡΟΜΗΝΙΑ: 06/2025

ΑΡ. ΣΧΕΔΙΟΥ: 01

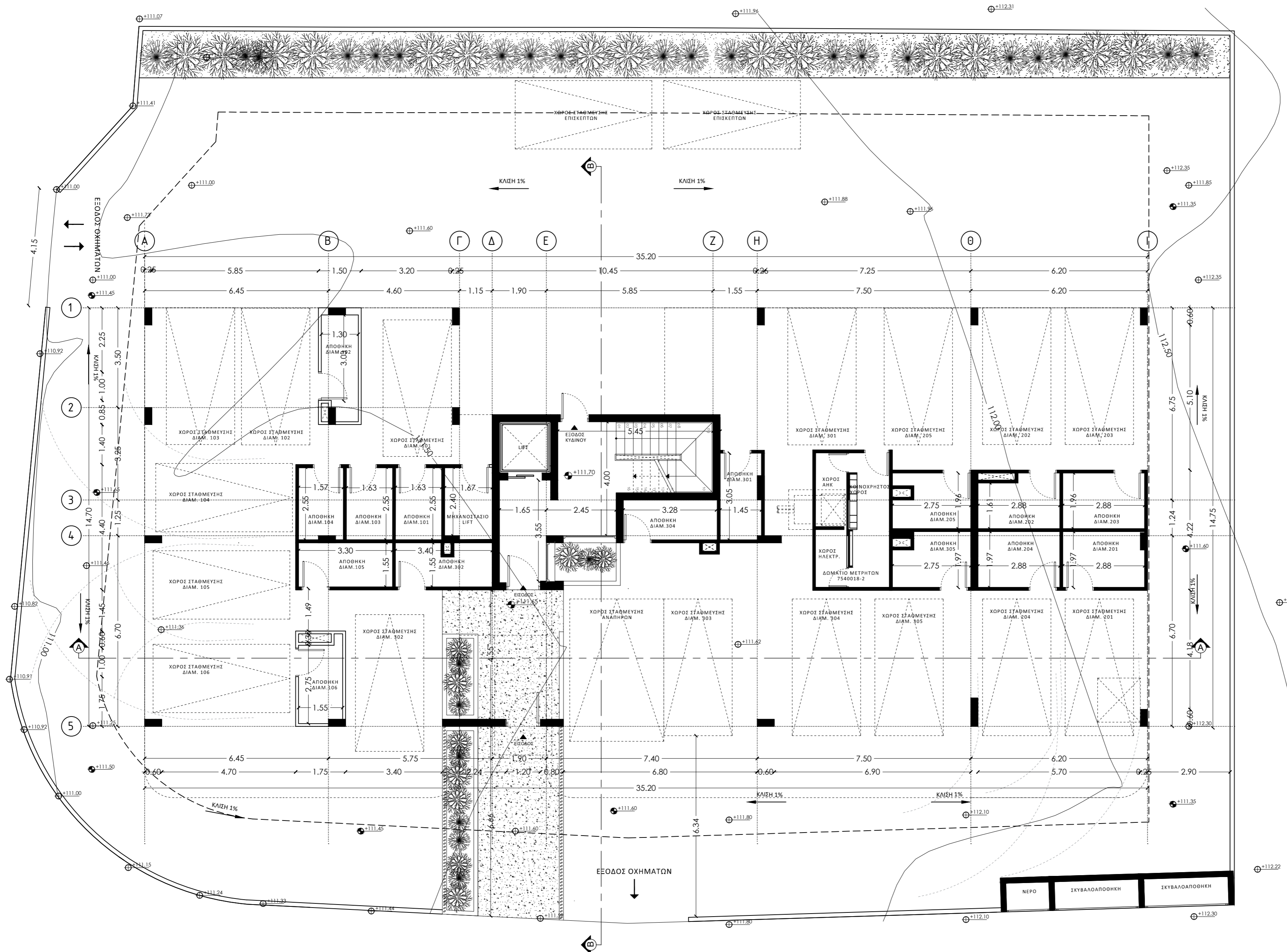

- ΥΠΟΜΝΗΜΑ:**
- ΥΨΟΜΕΤΡΑ: ● ΠΡΟΤΕΙΝΟΜΕΝΑ
  - ΥΨΟΜΕΤΡΑ: ⊕ ΥΦΙΣΤΑΜΕΝΑ

**ΚΑΤΩΦΗ ΙΣΟΓΕΙΟΥ**

**ΕΝΤΟΛΗ 1/2022 ΠΟΛΕΟΔΟΜΙΚΗ ΑΔΕΙΑ ΜΕ ΤΗ ΔΙΑΔΙΚΑΣΙΑ ΠΟΛΕΟΔΟΜΙΚΗΣ ΒΕΒΑΙΟΤΗΤΑΣ**

ΔΗΜΟΣΙΟΣ ΟΡΓΑΝΙΣΜΟΣ: Επαρχιακού Οργανισμού Αυτοδιοίκησης Λεμεσού

ΑΡ. ΑΙΤΗΣΗΣ:

**ΘΕΩΡΗΣΗ ΠΟΛΕΟΔΟΜΙΚΗΣ ΑΡΧΗΣ**

**ΟΙΚΟΠΕΔΟ Ή ΥΠΟ ΔΗΜΙΟΥΡΓΙΑ ΟΙΚΟΠΕΔΟ**

ΤΜ./ΤΕΜ.: 0/3660 και 0/3664 Φ/Σ: 53/55

ΠΕΡΙΟΧΗ: ΚΟΥΡΙΟ, ΥΨΩΝΑΣ

**ΠΟΛΕΟΔΟΜΙΚΑ ΔΕΔΟΜΕΝΑ**

ΕΜΒΑΔΟ ΟΙΚΟΠΕΔΟΥ: 620ΤΜ και 661 ΤΜ ΖΩΝΗ: Κα6

Σ.Δ.: 90% /558ΤΜ και 594,9 ΤΜ  
Π.Κ.: 50% / 310ΤΜ και 330,5 ΤΜ

ΑΡ. ΟΡΟΦΩΝ: 3 ΥΨΟΣ: 13,50 Μ

**ΣΤΟΙΧΕΙΑ ΕΡΓΟΥ**

ΑΝΕΓΕΡΣΗ ΤΡΙΩΡΟΦΗΣ ΟΙΚΟΔΟΜΗΣ ΜΕ ΠΥΛΩΤΗ ΚΑΙ 16 ΔΙΑΜΕΡΙΣΜΑΤΑ

**ΠΡΟΤΕΙΝΟΜΕΝΗ ΔΟΜΗΣΗ & ΚΑΛΥΨΗ**

ΣΔ =  $\frac{\text{ΣΥΝΟΛΟ ΕΜΒΑΔΟΝ ΤΕΜΑΧΙΟΥ}}{\text{ΕΜΒΑΔΟΝ ΤΕΜΑΧΙΟΥ}} = \frac{1,209}{1,281} = 104\% < 94\%*$

\*ο επιπλέον ΣΔ καλύπτεται με τη χρήση του 5% απο Α.Π.Ε

ΠΚ =  $\frac{\text{ΣΥΝΟΛΟ ΕΜΒΑΔΟΝ ΤΕΜΑΧΙΟΥ}}{\text{ΕΜΒΑΔΟΝ ΤΕΜΑΧΙΟΥ}} = \frac{526}{1,281} = 41\% < 50\%$

**ΣΤΟΙΧΕΙΑ ΜΕΛΕΤΗΤΗ**

ΟΝΟΜΑΤΕΠΩΝΥΜΟ: ΧΡΙΣΤΙΝΑ ΔΗΜΗΤΡΙΟΥ

ΑΡ. ΜΗΤΡΟΥ ΕΤΕΚ Α178215

ΤΗΛ. ΕΠΙΚΟΙΝΩΝΙΑΣ: +357 99088228

ΧΡΙΣΤΙΝΑ ΔΗΜΗΤΡΙΟΥ

ΥΠΟΓΡΑΦΗ: ΑΡΧΙΤΕΚΤΟΝΑΣ ΜΗΧΑΝΙΚΟΣ

ΑΡ. ΜΗΤΡΟΥ: Α178215

ΤΙΤΛΟΣ ΣΧΕΔΙΟΥ: ΚΑΤΩΨΗ 1<sup>ΟΥ</sup> ΟΡΟΦΟΥ

ΚΛΙΜΑΚΑ: 1:100/A2

ΗΜΕΡΟΜΗΝΙΑ: 06/2025

ΑΡ. ΣΧΕΔΙΟΥ: 02

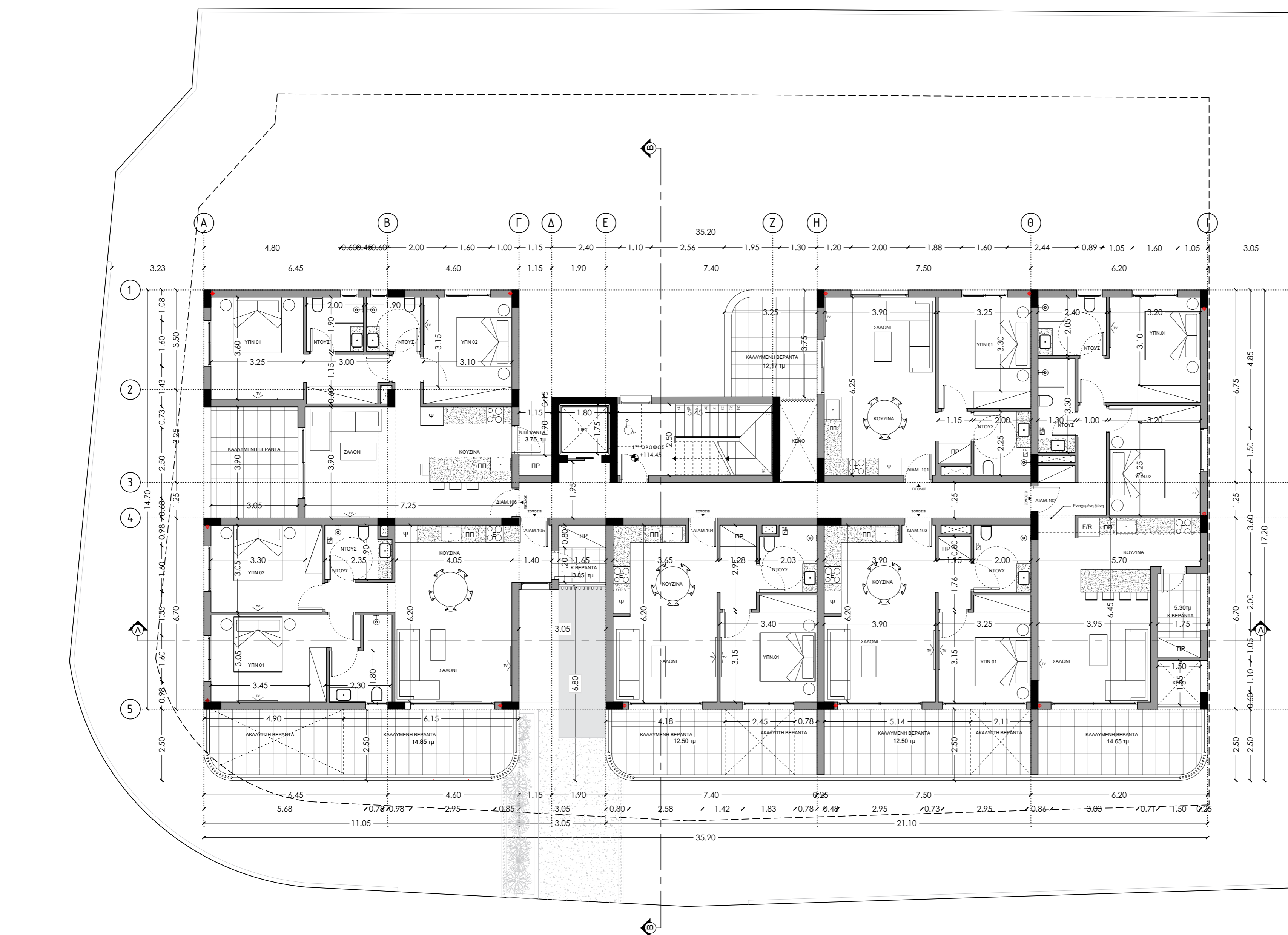

ΥΠΟΜΝΗΜΑ:  
 ΥΦΟΜΕΤΡΑ: ΠΡΟΤΕΙΝΟΜΕΝΑ  
 ΥΦΟΜΕΤΡΑ: ΥΦΙΣΤΑΜΕΝΑ

**ΚΑΤΩΨΗ 1<sup>ΟΥ</sup> ΟΡΟΦΟΥ**

ΕΝΤΟΛΗ 1/2022 ΠΟΛΕΟΔΟΜΙΚΗ ΑΔΕΙΑ ΜΕ ΤΗ ΔΙΑΔΙΚΑΣΙΑ ΠΟΛΕΟΔΟΜΙΚΗΣ ΒΕΒΑΙΟΤΗΤΑΣ

ΔΗΜΟΣΙΟΣ ΟΡΓΑΝΙΣΜΟΣ: Επαρχιακού Οργανισμού Αυτοδιοίκησης Λεμεσού

ΑΡ. ΑΙΤΗΣΗΣ:

ΘΕΩΡΗΣΗ ΠΟΛΕΟΔΟΜΙΚΗΣ ΑΡΧΗΣ

ΟΙΚΟΠΕΔΟ Ή ΥΠΟ ΔΗΜΙΟΥΡΓΙΑ ΟΙΚΟΠΕΔΟ

ΤΜ./ΤΕΜ.: 0/3660 και 0/3664

Φ/Σ: 53/55

ΠΕΡΙΟΧΗ: ΚΟΥΡΙΟ, ΥΨΩΝΑΣ

ΠΟΛΕΟΔΟΜΙΚΑ ΔΕΔΟΜΕΝΑ

ΕΜΒΑΔΟ ΟΙΚΟΠΕΔΟΥ: 620ΤΜ και 661 ΤΜ ΖΩΝΗ: Κα6

Σ.Δ.: 90% /558ΤΜ και 594,9 ΤΜ

Π.Κ.: 50% / 310ΤΜ και 330,5 ΤΜ

ΑΡ. ΟΡΟΦΩΝ: 3

ΥΨΟΣ: 13,50 Μ

ΣΤΟΙΧΕΙΑ ΕΡΓΟΥ

ΑΝΕΓΕΡΣΗ ΤΡΙΩΡΟΦΗΣ ΟΙΚΟΔΟΜΗΣ ΜΕ ΠΥΛΩΤΗ ΚΑΙ 16 ΔΙΑΜΕΡΙΣΜΑΤΑ

ΠΡΟΤΕΙΝΟΜΕΝΗ ΔΟΜΗΣΗ & ΚΑΛΥΨΗ

$\Sigma\Delta = \frac{\text{ΣΥΝΟΛΟ}}{\text{ΕΜΒΑΔΟΝ ΤΕΜΑΧΙΟΥ}} = \frac{1,209}{1,281} = 104\% < 94\%*$

\*ο επιπλέον ΣΔ καλύπτεται με τη χρήση του 5% απο Α.Π.Ε

$\text{ΠΚ} = \frac{\text{ΣΥΝΟΛΟ}}{\text{ΕΜΒΑΔΟΝ ΤΕΜΑΧΙΟΥ}} = \frac{526}{1,281} = 41\% < 50\%$

ΣΤΟΙΧΕΙΑ ΜΕΛΕΤΗΤΗ

ΟΝΟΜΑΤΕΠΩΝΥΜΟ: ΧΡΙΣΤΙΝΑ ΔΗΜΗΤΡΙΟΥ

ΑΡ. ΜΗΤΡΩΟΥ ΕΤΕΚ Α178215

ΤΗΛ. ΕΠΙΚΟΙΝΩΝΙΑΣ: +357 99088228

ΧΡΙΣΤΙΝΑ ΔΗΜΗΤΡΙΟΥ

ΥΠΟΓΡΑΦΗ: ΑΡΧΙΤΕΚΤΟΝΑΣ ΜΗΧΑΜΙΚΟΣ

ΑΡ. ΜΗΤΡΩΟΥ : Α178215

ΤΙΤΛΟΣ ΣΧΕΔΙΟΥ: ΚΑΤΩΦΗ 2<sup>ΟΥ</sup> ΟΡΟΦΟΥ

ΚΛΙΜΑΚΑ: 1:100/Α2

ΗΜΕΡΟΜΗΝΙΑ: 06/2025

ΑΡ. ΣΧΕΔΙΟΥ: 03

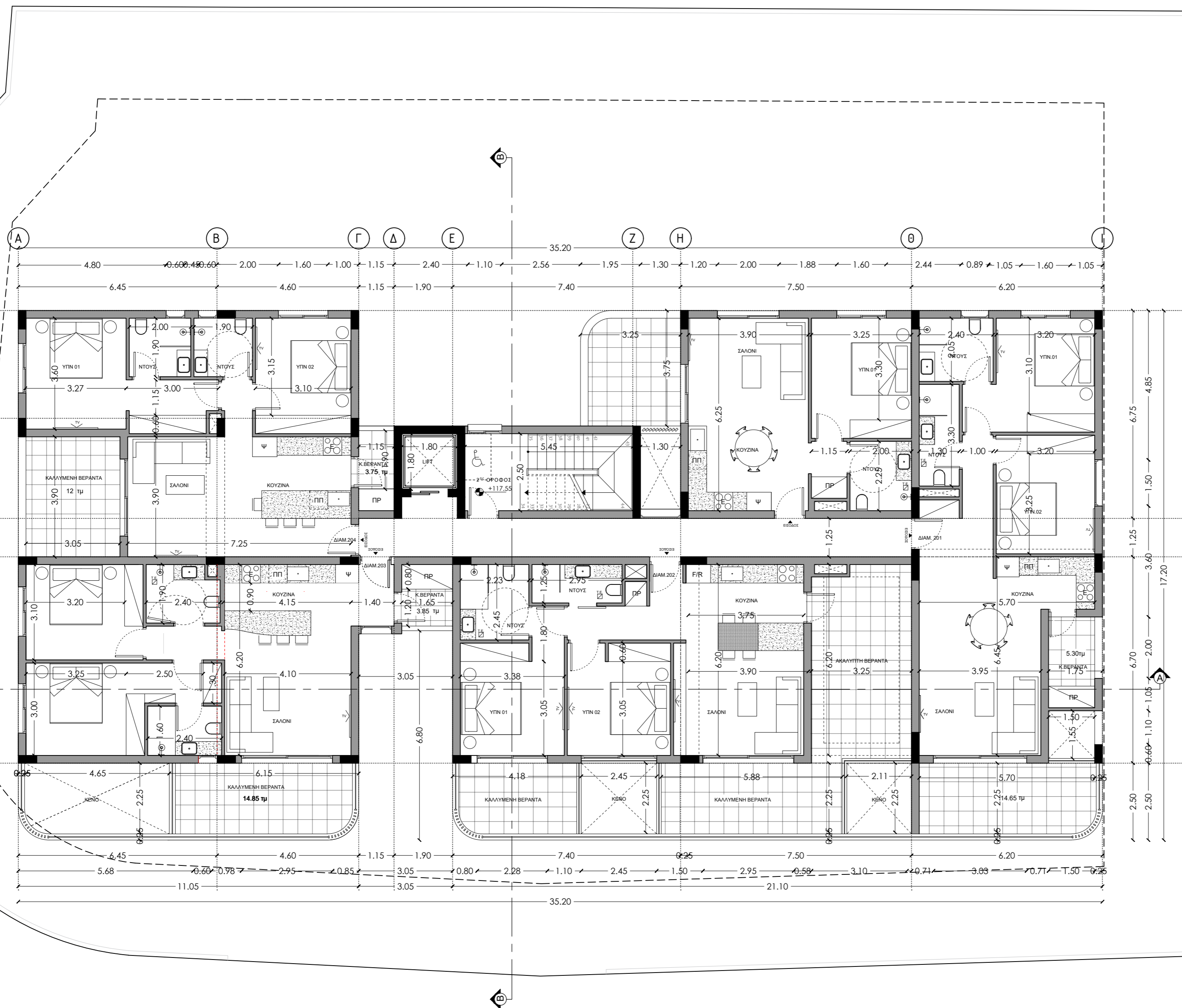

ΥΠΟΜΝΗΜΑ:

ΥΨΟΜΕΤΡΑ: ΠΡΟΤΕΙΝΟΜΕΝΑ

ΥΨΟΜΕΤΡΑ: ΥΦΙΣΤΑΜΕΝΑ

ΚΑΤΩΦΗ 2<sup>ΟΥ</sup> ΟΡΟΦΟΥ

**ΕΝΤΟΛΗ 1/2022 ΠΟΛΕΟΔΟΜΙΚΗ ΑΔΕΙΑ ΜΕ ΤΗ ΔΙΑΔΙΚΑΣΙΑ ΠΟΛΕΟΔΟΜΙΚΗΣ ΒΕΒΑΙΟΤΗΤΑΣ**

ΔΗΜΟΣΙΟΣ ΟΡΓΑΝΙΣΜΟΣ: Επαρχιακού Οργανισμού Αυτοδιοίκησης Λεμεσού

ΑΡ. ΑΙΤΗΣΗΣ:

**ΘΕΩΡΗΣΗ ΠΟΛΕΟΔΟΜΙΚΗΣ ΑΡΧΗΣ**

**ΟΙΚΟΠΕΔΟ Ή ΥΠΟ ΔΗΜΙΟΥΡΓΙΑ ΟΙΚΟΠΕΔΟ**

ΤΜ./ΤΕΜ.: 0/3660 και 0/3664 Φ/Σ: 53/55

ΠΕΡΙΟΧΗ: ΚΟΥΡΙΟ, ΥΨΩΝΑΣ

**ΠΟΛΕΟΔΟΜΙΚΑ ΔΕΔΟΜΕΝΑ**

ΕΜΒΑΔΟ ΟΙΚΟΠΕΔΟΥ: 620ΤΜ και 661 ΤΜ ΖΩΝΗ: Κα6

Σ.Δ.: 90% /558ΤΜ και 594,9 ΤΜ

Π.Κ.: 50% / 310ΤΜ και 330,5 ΤΜ

ΑΡ. ΟΡΟΦΩΝ: 3 ΥΨΟΣ: 13,50 Μ

**ΣΤΟΙΧΕΙΑ ΕΡΓΟΥ**

ΑΝΕΓΕΡΣΗ ΤΡΙΩΡΟΦΗΣ ΟΙΚΟΔΟΜΗΣ ΜΕ ΠΥΛΩΤΗ ΚΑΙ 16 ΔΙΑΜΕΡΙΣΜΑΤΑ

**ΠΡΟΤΕΙΝΟΜΕΝΗ ΔΟΜΗΣΗ & ΚΑΛΥΨΗ**

$\Sigma\Delta = \frac{\text{ΣΥΝΟΛΟ}}{\text{ΕΜΒΑΔΟΝ ΤΕΜΑΧΙΟΥ}} = \frac{1,209}{1,281} = 104\% < 94\%*$

\*ο επιπλέον ΣΔ καλύπτεται με τη χρήση του 5% απο Α.Π.Ε

$\text{ΠΚ} = \frac{\text{ΣΥΝΟΛΟ}}{\text{ΕΜΒΑΔΟΝ ΤΕΜΑΧΙΟΥ}} = \frac{526}{1,281} = 41\% < 50\%$

**ΣΤΟΙΧΕΙΑ ΜΕΛΕΤΗΤΗ**

ΟΝΟΜΑΤΕΠΩΝΥΜΟ: ΧΡΙΣΤΙΝΑ ΔΗΜΗΤΡΙΟΥ

ΑΡ. ΜΗΤΡΟΥ ΕΤΕΚ Α178215

ΤΗΛ. ΕΠΙΚΟΙΝΩΝΙΑΣ: +357 99088328

ΥΠΟΓΡΑΦΗ: **ΧΡΙΣΤΙΝΑ ΔΗΜΗΤΡΙΟΥ**  
**ΑΡΧΙΤΕΚΤΟΝΑΣ ΜΗΧΑΝΙΚΟΣ**  
**ΑΡ. ΜΗΤΡΟΥ : Α178215**

**ΤΙΤΛΟΣ ΣΧΕΔΙΟΥ: ΚΑΤΩΨΗ 3<sup>ΟΥ</sup> ΟΡΟΦΟΥ**

ΚΛΙΜΑΚΑ: 1:100/A2

ΗΜΕΡΟΜΗΝΙΑ: 06/2025

ΑΡ. ΣΧΕΔΙΟΥ: 04



- ΥΠΟΜΝΗΜΑ:**
- ΥΨΟΜΕΤΡΑ: ΠΡΟΤΕΙΝΟΜΕΝΑ
  - ΥΨΟΜΕΤΡΑ: ΥΦΙΣΤΑΜΕΝΑ

**ΚΑΤΩΨΗ 3<sup>ΟΥ</sup> ΟΡΟΦΟΥ**

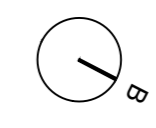

**ΕΝΤΟΛΗ 1/2022 ΠΟΛΕΟΔΟΜΙΚΗ ΑΔΕΙΑ ΜΕ ΤΗ ΔΙΑΔΙΚΑΣΙΑ ΠΟΛΕΟΔΟΜΙΚΗΣ ΒΕΒΑΙΟΤΗΤΑΣ**

ΔΗΜΟΣΙΟΣ ΟΡΓΑΝΙΣΜΟΣ: Επαρχιακού Οργανισμού Αυτοδιοίκησης Λεμεσού

ΑΡ. ΑΙΤΗΣΗΣ:

**ΘΕΩΡΗΣΗ ΠΟΛΕΟΔΟΜΙΚΗΣ ΑΡΧΗΣ**

**ΟΙΚΟΠΕΔΟ Ή ΥΠΟ ΔΗΜΙΟΥΡΓΙΑ ΟΙΚΟΠΕΔΟ**

ΤΜ./ΤΕΜ.: 0/3660 και 0/3664 Φ/Σ: 53/55

ΠΕΡΙΟΧΗ: ΚΟΥΡΙΟ, ΥΨΩΝΑΣ

**ΠΟΛΕΟΔΟΜΙΚΑ ΔΕΔΟΜΕΝΑ**

ΕΜΒΑΔΟ ΟΙΚΟΠΕΔΟΥ: 620ΤΜ και 661 ΤΜ ΖΩΝΗ: Κα6

Σ.Δ.: 90% /558ΤΜ και 594,9 ΤΜ  
Π.Κ.: 50% / 310ΤΜ και 330,5 ΤΜ

ΑΡ. ΟΡΟΦΩΝ: 3 ΥΨΟΣ: 13,50 Μ

**ΣΤΟΙΧΕΙΑ ΕΡΓΟΥ**

ΑΝΕΓΕΡΣΗ ΤΡΙΩΡΟΦΗΣ ΟΙΚΟΔΟΜΗΣ ΜΕ ΠΥΛΩΤΗ ΚΑΙ 16 ΔΙΑΜΕΡΙΣΜΑΤΑ

**ΠΡΟΤΕΙΝΟΜΕΝΗ ΔΟΜΗΣΗ & ΚΑΛΥΨΗ**

$$\Sigma\Delta = \frac{\text{ΣΥΝΟΛΟ ΕΜΒΑΔΟΝ ΤΕΜΑΧΙΟΥ}}{\text{ΕΜΒΑΔΟΝ ΤΕΜΑΧΙΟΥ}} = \frac{1,209}{1,281} = 104\% < 94\%*$$

\*ο επιπλέον ΣΔ καλύπτεται με τη χρήση του 5% απο Α.Π.Ε

$$\text{ΠΚ} = \frac{\text{ΣΥΝΟΛΟ ΕΜΒΑΔΟΝ ΤΕΜΑΧΙΟΥ}}{\text{ΕΜΒΑΔΟΝ ΤΕΜΑΧΙΟΥ}} = \frac{526}{1,281} = 41\% < 50\%$$

**ΣΤΟΙΧΕΙΑ ΜΕΛΕΤΗΤΗ**

ΟΝΟΜΑΤΕΠΩΝΥΜΟ: ΧΡΙΣΤΙΝΑ ΔΗΜΗΤΡΙΟΥ

ΑΡ. ΜΗΤΡΩΟΥ ΕΤΕΚ Α178215

ΤΗΛ. ΕΠΙΚΟΙΝΩΝΙΑΣ: +357 99088228

ΥΠΟΓΡΑΦΗ: **ΧΡΙΣΤΙΝΑ ΔΗΜΗΤΡΙΟΥ**  
**ΑΡΧΙΤΕΚΤΟΝΑΣ ΜΗΧΑΝΙΚΟΣ**  
**ΑΡ. ΜΗΤΡΩΟΥ : Α178215**

**ΤΙΤΛΟΣ ΣΧΕΔΙΟΥ: ΚΑΤΩΦΗ ΟΡΟΦΗΣ**

ΚΛΙΜΑΚΑ: 1:100/A2

ΗΜΕΡΟΜΗΝΙΑ: 06/2025

ΑΡ. ΣΧΕΔΙΟΥ: 05

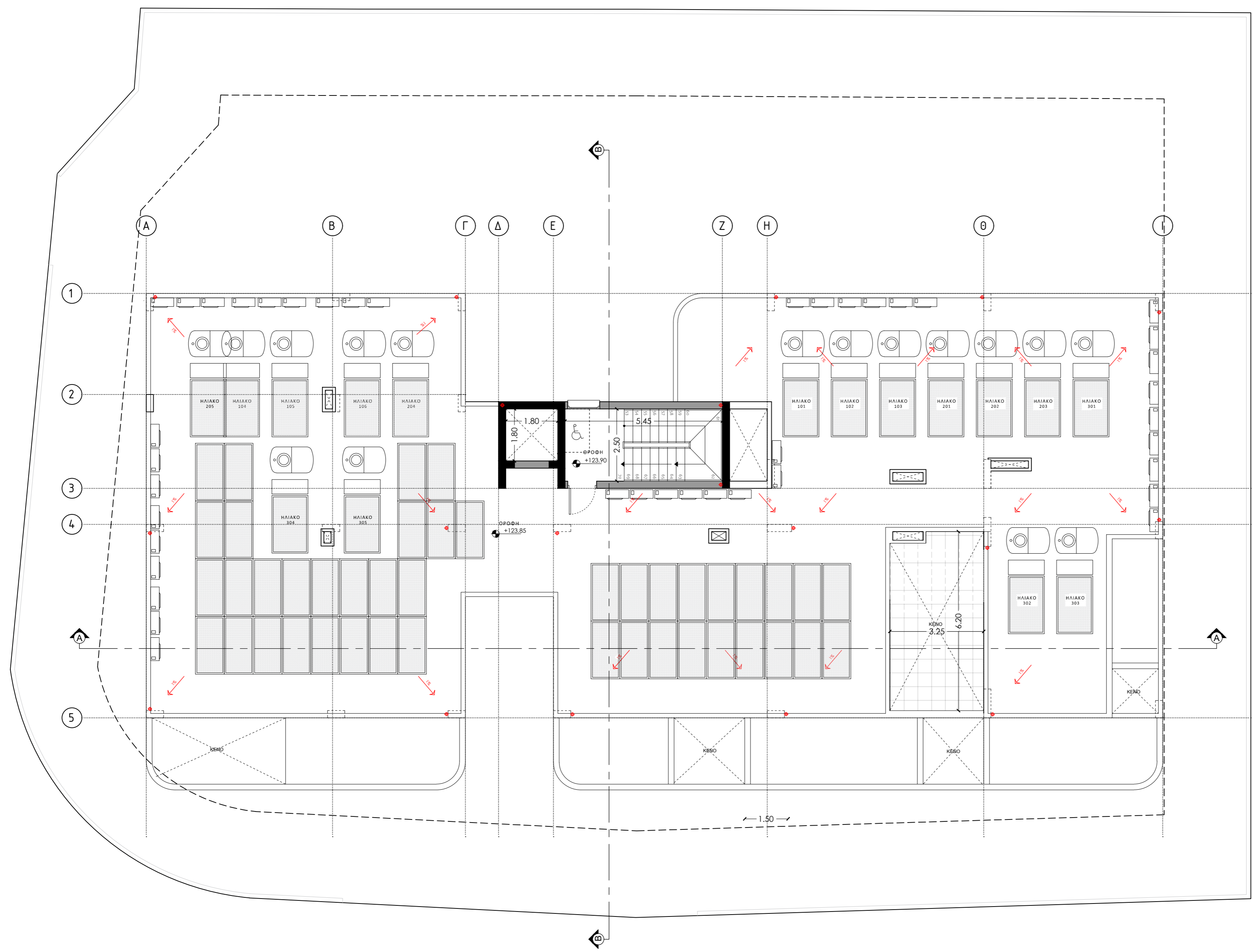

**ΚΑΤΩΦΗ ΟΡΟΦΗΣ**

- ΥΠΟΜΝΗΜΑ:
- ΥΨΟΜΕΤΡΑ: ΠΡΟΤΕΙΝΟΜΕΝΑ
- ΥΨΟΜΕΤΡΑ: ΥΦΙΣΤΑΜΕΝΑ

**ΕΝΤΟΛΗ 1/2022 ΠΟΛΕΟΔΟΜΙΚΗ ΑΔΕΙΑ ΜΕ ΤΗ ΔΙΑΔΙΚΑΣΙΑ ΠΟΛΕΟΔΟΜΙΚΗΣ ΒΕΒΑΙΟΤΗΤΑΣ**

ΔΗΜΟΣΙΟΣ ΟΡΓΑΝΙΣΜΟΣ: Επαρχιακού Οργανισμού Αυτοδιοίκησης Λεμεσού

ΑΡ. ΑΙΤΗΣΗΣ:

**ΘΕΩΡΗΣΗ ΠΟΛΕΟΔΟΜΙΚΗΣ ΑΡΧΗΣ**

**ΟΙΚΟΠΕΔΟ Ή ΥΠΟ ΔΗΜΙΟΥΡΓΙΑ ΟΙΚΟΠΕΔΟ**

ΤΜ./ΤΕΜ.: 0/3660 και 0/3664 Φ/Σ: 53/55

ΠΕΡΙΟΧΗ: ΚΟΥΡΙΟ, ΥΨΩΝΑΣ

**ΠΟΛΕΟΔΟΜΙΚΑ ΔΕΔΟΜΕΝΑ**

ΕΜΒΑΔΟ ΟΙΚΟΠΕΔΟΥ: 620ΤΜ και 661 ΤΜ ΖΩΝΗ: Κα6

Σ.Δ.: 90% /558ΤΜ και 594,9 ΤΜ

Π.Κ.: 50% / 310ΤΜ και 330,5 ΤΜ

ΑΡ. ΟΡΟΦΩΝ: 3 ΥΨΟΣ: 13,50 Μ

**ΣΤΟΙΧΕΙΑ ΕΡΓΟΥ**

ΑΝΕΓΕΡΣΗ ΤΡΙΩΡΟΦΗΣ ΟΙΚΟΔΟΜΗΣ ΜΕ ΠΥΛΩΤΗ ΚΑΙ 16 ΔΙΑΜΕΡΙΣΜΑΤΑ

**ΠΡΟΤΕΙΝΟΜΕΝΗ ΔΟΜΗΣΗ & ΚΑΛΥΨΗ**

$$\Sigma\Delta = \frac{\text{ΣΥΝΟΛΟ ΕΜΒΑΔΟΝ ΤΕΜΑΧΙΟΥ}}{\text{ΕΜΒΑΔΟΝ ΤΕΜΑΧΙΟΥ}} = \frac{1,209}{1,281} = 104\% < 94\%*$$

\*ο επιπλέον ΣΔ καλύπτεται με τη χρήση του 5% απο Α.Π.Ε

$$\text{ΠΚ} = \frac{\text{ΣΥΝΟΛΟ ΕΜΒΑΔΟΝ ΤΕΜΑΧΙΟΥ}}{\text{ΕΜΒΑΔΟΝ ΤΕΜΑΧΙΟΥ}} = \frac{526}{1,281} = 41\% < 50\%$$

**ΣΤΟΙΧΕΙΑ ΜΕΛΕΤΗΤΗ**

ΟΝΟΜΑΤΕΠΩΝΥΜΟ: ΧΡΙΣΤΙΝΑ ΔΗΜΗΤΡΙΟΥ

ΑΡ. ΜΗΤΡΩΟΥ ΕΤΕΚ Α178215

ΤΗΛ. ΕΠΙΚΟΙΝΩΝΙΑΣ: 357 9998339

ΥΠΟΓΡΑΦΗ: **ΧΡΙΣΤΙΝΑ ΔΗΜΗΤΡΙΟΥ**  
**ΑΡΧΙΤΕΚΤΟΝΑΣ ΜΗΧΑΝΙΚΟΣ**  
**ΑΡ. ΜΗΤΡΩΟΥ : Α178215**

**ΤΙΤΛΟΣ ΣΧΕΔΙΟΥ: ΚΑΤΩΦΗ ΟΡΟΦΗΣ**

ΚΛΙΜΑΚΑ: 1:100/A2

ΗΜΕΡΟΜΗΝΙΑ: 06/2025

ΑΡ. ΣΧΕΔΙΟΥ: 06

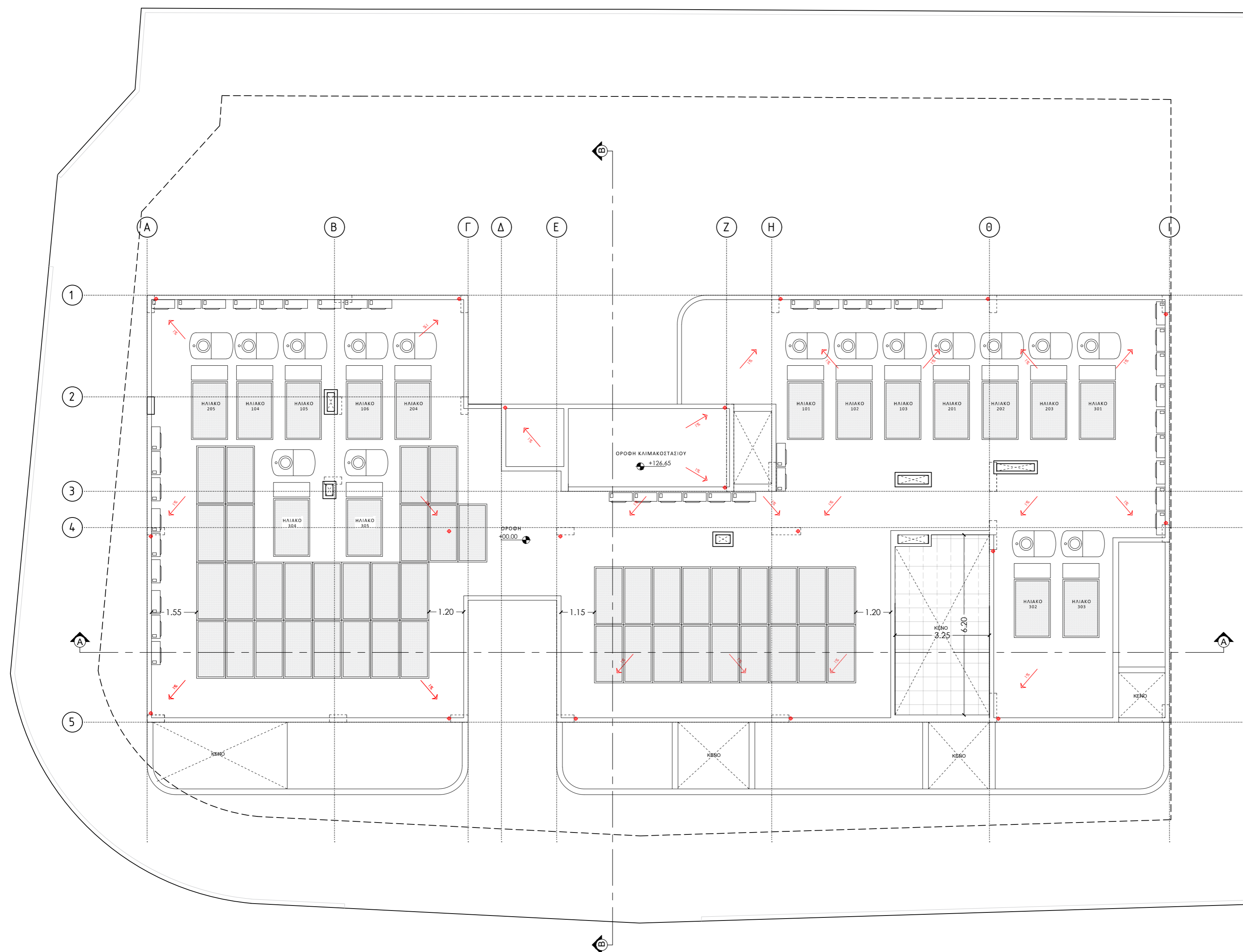

ΥΠΟΜΝΗΜΑ:  
ΥΨΟΜΕΤΡΑ: ΠΡΟΤΕΙΝΟΜΕΝΑ  
ΥΨΟΜΕΤΡΑ: ΥΦΙΣΤΑΜΕΝΑ

**ΚΑΤΩΦΗ ΟΡΟΦΗΣ**