

ΥΛΙΚΑ MATERIAL		ΕΝΤΟΛΗ 2/2022 ΠΟΛΕΟΔΟΜΙΚΗ ΑΔΕΙΑ ΜΕ ΤΗΝ ΔΙΑΔΙΚΑΣΙΑ ΠΟΛΕΟΔΟΜΙΚΗΣ ΒΕΒΑΙΟΤΗΤΑΣ	
1.ΜΠΟΓΙΑ 2.ΑΛΟΥΜΙΝΙΑ ΠΑΡΑΘΥΡΑ 3.ΣΤΗΘΑΙΟ ΜΕΤΑΛΛΙΚΗ ΚΑΤΑΣΚΕΥΗ 4.ΜΕΤΑΛΛΙΚΗ ΚΑΤΑΣΚΕΥΗ		Επαρχικό Γραφείο ΤΠΟ Δήμος	
ΣΗΜΕΙΩΣΕΙΣ NOTES		Αριθμός αίτησης	
		ΘΕΩΡΗΣΗ ΠΟΛΕΟΔΟΜΙΚΗΣ ΑΡΧΗΣ	
		ΟΙΚΟΠΕΔΟ Ή ΥΠΟ ΔΗΜΙΟΥΡΓΙΑ ΟΙΚΟΠΕΔΟ Φ.ΣΧΕΔΙΟ: 59/010403 ΤΜΗΜΑ: 01 ΑΡΙΘΜΟΣ ΤΕΜΑΧΙΟΥ: 179 ΠΕΡΙΟΧΗ: ΖΑΚΑΚΙ - ΛΕΜΕΣΟΣ ΑΡ. ΠΟΛΕΟΔΟΜΙΚΗΣ ΑΔΕΙΑΣ ΔΙΑΧΩΡΙΣΜΟΥ : ΔΜ 642/2019	
<p>DYNAMIC SPHERA CONSTRUCTION & DEVELOPERS LTD</p> <p>DYNAMIC SPHERA CONSTRUCTION & DEVELOPERS SPYROY KYPRIANOY 46,4154 ΚΑΤΟ ΠΟΛΕΜΙΔΙΑ, LIMASSOL τηλ:25 775 001, 99662350 , 99914263 Fax: 25 582 043 web:dynamicsphera.com email:info@dynamicsphera.com</p>		ΠΟΛΕΟΔΟΜΙΚΑ ΔΕΔΟΜΕΝΑ ΕΜΒΑΔΟ ΟΙΚΟΠΕΔΟΥ: 526 ΖΩΝΗ: Κα5 Σ.ΔΟΜΗΣΗΣ: 100% Σ.ΚΑΛΥΨΗ: 50% ΑΡ. ΟΡΟΦΩΝ:3 ΥΨΟΣ:13,50	
		ΣΤΟΙΧΕΙΑ ΕΡΓΟΥ: ΠΟΛΥΚΑΤΟΙΚΙΑ 7 ΔΙΑΜΕΡΙΣΜΑΤΩΝ	
		ΠΡΟΤΕΙΝΟΜΕΝΗ ΔΟΜΗΣΗ	
		$\frac{E14+E15+E16+E21+E22+E23+E28+E29+E30+E35+E36}{526,00} = \frac{551,80}{526,00} = 104,90\%$	
		ΠΡΟΤΕΙΝΟΜΕΝΗ ΚΑΛΥΨΗ	
		$\frac{\text{Π.Καλ.}}{526,00} = \frac{204,23}{526,00} = 38,80\%$	
ΤΙΤΛΟΣ ΕΡΓΟΥ PROJECT TITLE		ΠΡΟΤΕΙΝΟΜΕΝΟΣ ΑΡΙΘΜΟΣ ΟΡΟΦΩΝ ΚΑΙ ΥΨΟΣ	
TEM 179 NECTAR COURT		Αριθμός Ορόφων : 4 Ύψος : 16.40	
ΘΕΣΗ / ΠΟΛΗ LOCATION		ΠΡΟΤΕΙΝΟΜΕΝΕΣ ΚΑΛΥΜΜΕΝΕΣ ΒΕΡΑΝΤΕΣ	
ΖΑΚΑΚΙ - ΛΕΜΕΣΟΣ		Εμβαδόν Ισογείου : Εμβαδόν 1 ^{ου} Ορόφου: 33,88m ² Εμβαδόν 2 ^{ου} Ορόφου: 37,18m ² Εμβαδόν 3 ^{ου} Ορόφου: 37,18m ² Εμβαδόν 4 ^{ου} Ορόφου: 18,58m ² Το εμβαδό των βεραντών μπορεί να ανέρχεται στο 35% ορόφου νοουμένου ότι το συνολικό εμβαδό των βεραντών δεν υπερβαίνει το 25% του συνολικού εμβαδού των ορόφων.	
ΣΧΕΔΙΟ Drawing		ΠΡΟΤΕΙΝΟΜΕΝΟΙ ΧΩΡΟΙ ΣΤΑΘΜΕΥΣΗΣ	
ΙΣΟΓΕΙΟ ΠΥΛΩΤΗ GROUND FLOOR		Αριθμός Χώρων Στάθμευσης : 9	
ΚΛΙΜΑΚΑ Drawing Scale		ΣΤΟΙΧΕΙΑ ΜΕΛΕΤΗΤΗ	
1:100		Όνοματεπώνυμο : ΑΝΤΡΙΑ ΧΡΙΣΤΟΥ	
ΚΩΔΙΚΟΣ ΕΡΓΟΥ PROJECT CODE		Αρ. Μητρώου ΕΤΕΚ: A174772	
179/2023			
ΑΡ. ΣΧΕΔΙΟΥ NUMBER		ΗΜΕΡΟΜΗΝΙΑ DATE	
01		5 Οκτ 2023	
ΥΠΟΓΡΑΦΗ ΙΔΙΟΚΤΗΤΗ OWNER'S SIGNATURE		Υπογραφή:	

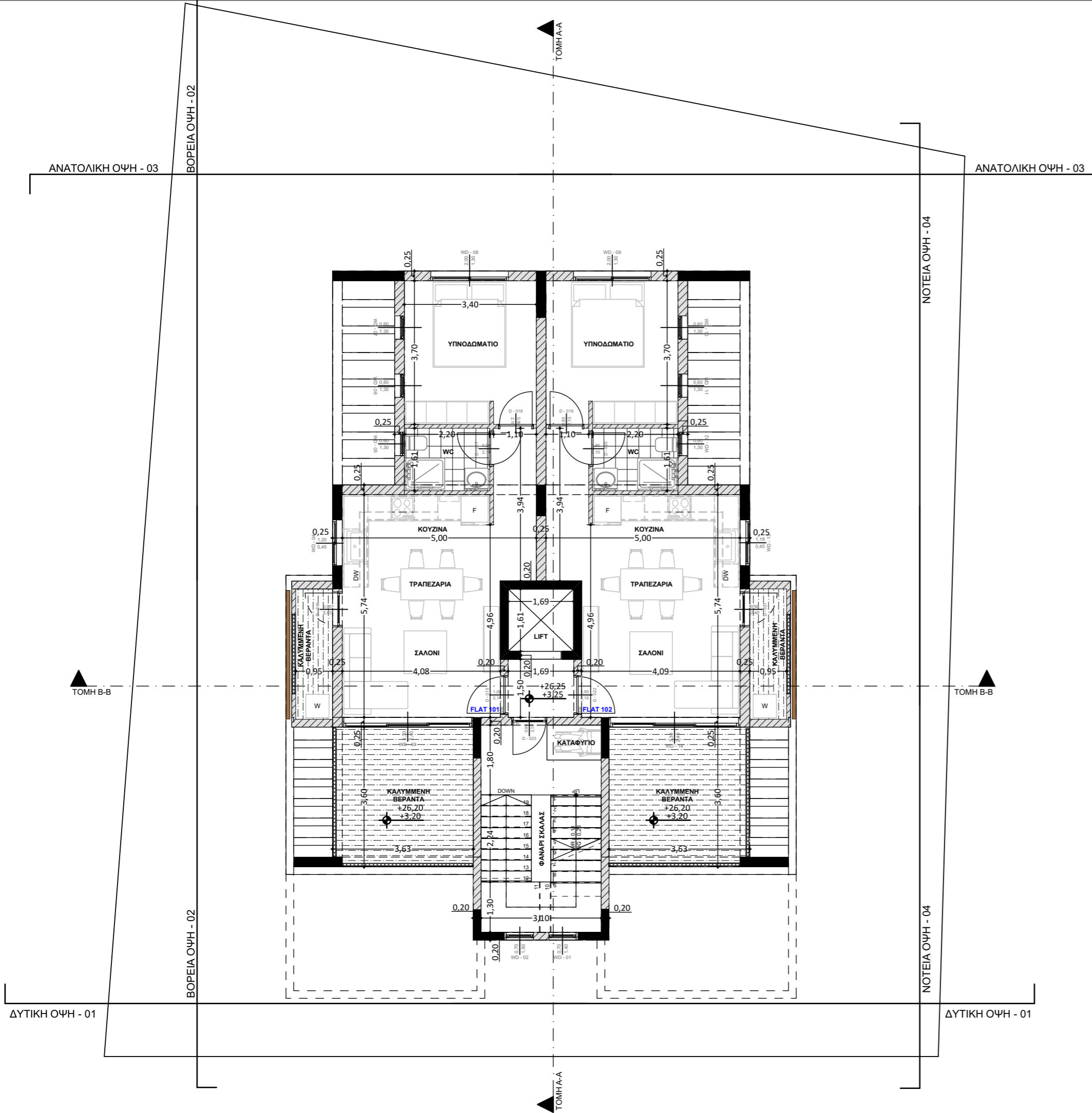

ΥΛΙΚΑ MATERIAL		ΕΝΤΟΛΗ 2/2022 ΠΟΛΕΟΔΟΜΙΚΗ ΑΔΕΙΑ ΜΕ ΤΗΝ ΔΙΑΔΙΚΑΣΙΑ ΠΟΛΕΟΔΟΜΙΚΗΣ ΒΕΒΑΙΟΤΗΤΑΣ	
1.ΜΠΟΓΙΑ 2.ΑΛΟΥΜΙΝΙΑ ΠΑΡΑΘΥΡΑ 3.ΣΤΗΘΑΙΟ ΜΕΤΑΛΛΙΚΗ ΚΑΤΑΣΚΕΥΗ 4.ΜΕΤΑΛΛΙΚΗ ΚΑΤΑΣΚΕΥΗ		Επαρχικό Γραφείο ΤΠΟ Δήμος	
ΣΗΜΕΙΩΣΕΙΣ NOTES		Αριθμός αίτησης	
		ΘΕΩΡΗΣΗ ΠΟΛΕΟΔΟΜΙΚΗΣ ΑΡΧΗΣ	
		ΟΙΚΟΠΕΔΟ Ή ΥΠΟ ΔΗΜΙΟΥΡΓΙΑ ΟΙΚΟΠΕΔΟ Φ.ΣΧΕΔΙΟ: 59/010403 ΤΜΗΜΑ: 01 ΑΡΙΘΜΟΣ ΤΕΜΑΧΙΟΥ: 179 ΠΕΡΙΟΧΗ: ΖΑΚΑΚΙ - ΛΕΜΕΣΟΣ ΑΡ. ΠΟΛΕΟΔΟΜΙΚΗΣ ΑΔΕΙΑΣ ΔΙΑΧΩΡΙΣΜΟΥ : ΔΜ 642/2019	
<p>DYNAMIC SPHERA CONSTRUCTION & DEVELOPERS LTD</p> <p>DYNAMIC SPHERA CONSTRUCTION & DEVELOPERS SPYROU KYPRIANOY 46,4154 ΚΑΤΟ ΠΟΛΕΜΙΔΙΑ, LIMASSOL τηλ:25 775 001, 99662350 , 99914263 Fax: 25 582 043 web:dynamicsphera.com email:info@dynamicsphera.com</p>		ΠΟΛΕΟΔΟΜΙΚΑ ΔΕΔΟΜΕΝΑ ΕΜΒΑΔΟ ΟΙΚΟΠΕΔΟΥ: 526 ΖΩΝΗ: Κα5 Σ.ΔΟΜΗΣΗΣ: 100% Σ.ΚΑΛΥΨΗ: 50% ΑΡ. ΟΡΟΦΩΝ:3 ΥΨΟΣ:13,50	
		ΣΤΟΙΧΕΙΑ ΕΡΓΟΥ: ΠΟΛΥΚΑΤΟΙΚΙΑ 7 ΔΙΑΜΕΡΙΣΜΑΤΩΝ	
		ΠΡΟΤΕΙΝΟΜΕΝΗ ΔΟΜΗΣΗ	
		$\frac{E14+E15+E16+E21+E22+E23+E28+E29+E30+E35+E36}{526,00} = \frac{551,80}{526,00} = 104,90\%$	
		ΠΡΟΤΕΙΝΟΜΕΝΗ ΚΑΛΥΨΗ	
		$\frac{K1}{526,00} = \frac{204,23}{526,00} = 38,80\%$	
ΤΙΤΛΟΣ ΕΡΓΟΥ PROJECT TITLE		ΠΡΟΤΕΙΝΟΜΕΝΟΣ ΑΡΙΘΜΟΣ ΟΡΟΦΩΝ ΚΑΙ ΥΨΟΣ	
TEM 179 NECTAR COURT		Αριθμός Ορόφων : 4 Υψος : 16.40	
ΘΕΣΗ / ΠΟΛΗ LOCATION		ΠΡΟΤΕΙΝΟΜΕΝΕΣ ΚΑΛΥΜΜΕΝΕΣ ΒΕΡΑΝΤΕΣ	
ΖΑΚΑΚΙ - ΛΕΜΕΣΟΣ		Εμβαδόν Ισογείου : Εμβαδόν 1 ^{ου} Ορόφου: 33,88m ² Εμβαδόν 2 ^{ου} Ορόφου: 37,18m ² Εμβαδόν 3 ^{ου} Ορόφου: 37,18m ² Εμβαδόν 4 ^{ου} Ορόφου: 18,58m ² Το εμβαδό των βεραντών μπορεί να ανέρχεται στο 35% ορόφου νοουμένου ότι το συνολικό εμβαδό των βεραντών δεν υπερβαίνει το 25% του συνολικού εμβαδού των ορόφων.	
ΣΧΕΔΙΟ Drawing		ΠΡΟΤΕΙΝΟΜΕΝΟΙ ΧΩΡΟΙ ΣΤΑΘΜΕΥΣΗΣ	
10Σ ΟΡΟΦΟΣ FIRST FLOOR		Αριθμός Χώρων Στάθμευσης : 9	
ΚΛΙΜΑΚΑ Drawing Scale		ΣΤΟΙΧΕΙΑ ΜΕΛΕΤΗΤΗ	
1:100		Όνοματεπώνυμο : ΑΝΤΡΙΑ ΧΡΙΣΤΟΥ	
ΚΩΔΙΚΟΣ ΕΡΓΟΥ PROJECT CODE		Αρ. Μητρώου ΕΤΕΚ: A174772	
179/2023			
ΑΡ. ΣΧΕΔΙΟΥ NUMBER		ΗΜΕΡΟΜΗΝΙΑ DATE	
02		5 Οκτ 2023	
ΥΠΟΓΡΑΦΗ ΙΔΙΟΚΤΗΤΗ OWNER'S SIGNATURE		Υπογραφή:	

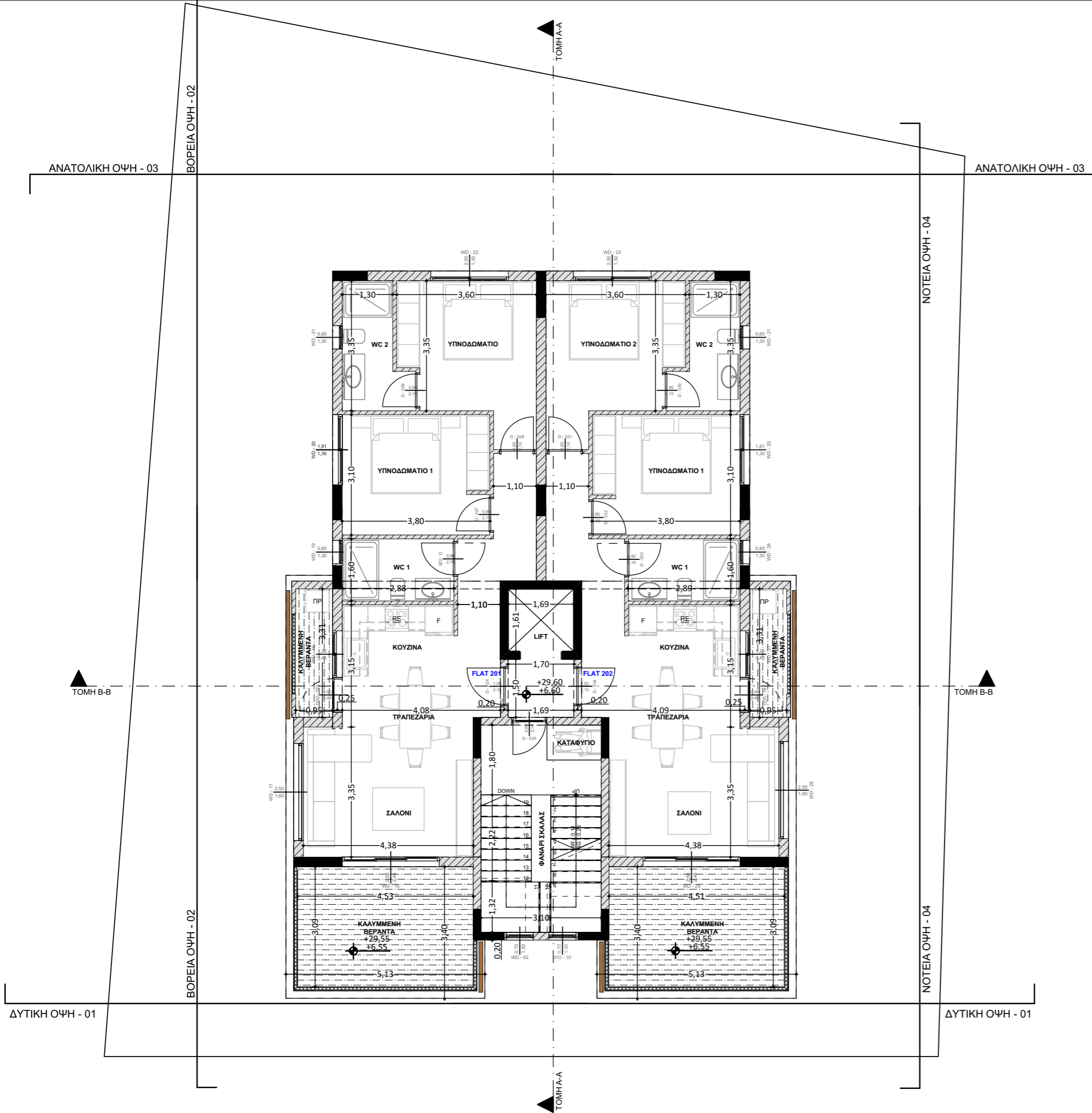

ΥΛΙΚΑ | MATERIAL

- 1.ΜΠΟΓΙΑ
- 2.ΑΛΟΥΜΙΝΙΑ ΠΑΡΑΘΥΡΑ
- 3.ΣΤΗΘΑΙΟ ΜΕΤΑΛΛΙΚΗ ΚΑΤΑΣΚΕΥΗ
- 4.ΜΕΤΑΛΛΙΚΗ ΚΑΤΑΣΚΕΥΗ



DYNAMIC SPHERA CONSTRUCTION & DEVELOPERS
SPYROU KYPRIANOY 46,4154
ΚΑΤΟ ΠΟΛΕΜΙΔΙΑ, LIMASSOL
τηλ:25 775 001, 99662350, 99914263
Fax: 25 582 043
web:dynamicsphera.com
email:info@dynamicsphera.com

ΤΙΤΛΟΣ ΕΡΓΟΥ | PROJECT TITLE

**TEM 179
NECTAR COURT**

ΘΕΣΗ / ΠΟΛΗ | LOCATION

ΖΑΚΑΚΙ - ΛΕΜΕΣΟΣ

ΣΧΕΔΙΟ | Drawing

**2ΟΣ ΟΡΟΦΟΣ
SECOND FLOOR**

ΚΛΙΜΑΚΑ | Drawing Scale

1:100

ΚΩΔΙΚΟΣ ΕΡΓΟΥ | PROJECT CODE

179/2023

ΑΡ. ΣΧΕΔΙΟΥ | NUMBER

03

ΗΜΕΡΟΜΗΝΙΑ | DATE

5 Οκτ 2023

ΥΠΟΓΡΑΦΗ ΙΔΙΟΚΤΗΤΗ | OWNER'S SIGNATURE

ΕΝΤΟΛΗ 2/2022 ΠΟΛΕΟΔΟΜΙΚΗ ΑΔΕΙΑ ΜΕ ΤΗΝ ΔΙΑΔΙΚΑΣΙΑ ΠΟΛΕΟΔΟΜΙΚΗΣ ΒΕΒΑΙΟΤΗΤΑΣ

Επαρχικό Γραφείο ΤΠΟ

Δήμος

Αριθμός αίτησης

ΘΕΩΡΗΣΗ ΠΟΛΕΟΔΟΜΙΚΗΣ ΑΡΧΗΣ

ΟΙΚΟΠΕΔΟ Ή ΥΠΟ ΔΗΜΙΟΥΡΓΙΑ ΟΙΚΟΠΕΔΟ
Φ.ΣΧΕΔΙΟ: 59/010403
ΤΜΗΜΑ: 01
ΑΡΙΘΜΟΣ ΤΕΜΑΧΙΟΥ: 179
ΠΕΡΙΟΧΗ: ΖΑΚΑΚΙ - ΛΕΜΕΣΟΣ
ΑΡ. ΠΟΛΕΟΔΟΜΙΚΗΣ ΑΔΕΙΑΣ ΔΙΑΧΩΡΙΣΜΟΥ : ΔΜ 642/2019

ΠΟΛΕΟΔΟΜΙΚΑ ΔΕΔΟΜΕΝΑ

ΕΜΒΑΔΟ ΟΙΚΟΠΕΔΟΥ: 526
ΖΩΝΗ: Κα5
Σ.ΔΟΜΗΣΗΣ: 100% Σ.ΚΑΛΥΨΗ: 50%
ΑΡ. ΟΡΟΦΩΝ:3 ΥΨΟΣ:13,50

ΣΤΟΙΧΕΙΑ ΕΡΓΟΥ: ΠΟΛΥΚΑΤΟΙΚΙΑ 7 ΔΙΑΜΕΡΙΣΜΑΤΩΝ

ΠΡΟΤΕΙΝΟΜΕΝΗ ΔΟΜΗΣΗ

Σ.Δόμ.= $\frac{E14+E15+E16+E21+E22+E23+E28+E29+E30+E35+E36}{526,00} = \frac{551,80}{526,00} = 104,90\%$

ΠΡΟΤΕΙΝΟΜΕΝΗ ΚΑΛΥΨΗ

Π.Καλ.= $\frac{K1}{526,00} = \frac{204,23}{526,00} = 38,80\%$

ΠΡΟΤΕΙΝΟΜΕΝΟΣ ΑΡΙΘΜΟΣ ΟΡΟΦΩΝ ΚΑΙ ΥΨΟΣ

Αριθμός Ορόφων : 4
Υψος : 16.40

ΠΡΟΤΕΙΝΟΜΕΝΕΣ ΚΑΛΥΜΜΕΝΕΣ ΒΕΡΑΝΤΕΣ

Εμβαδόν Ισογείου :
Εμβαδόν 1^{ου} Ορόφου: 33,88m²
Εμβαδόν 2^{ου} Ορόφου: 37,18m²
Εμβαδόν 3^{ου} Ορόφου: 37,18m²
Εμβαδόν 4^{ου} Ορόφου: 18,58m²

Το εμβαδό των βεραντών μπορεί να ανέρχεται στο 35% ορόφου νοουμένου ότι το συνολικό εμβαδό των βεραντών δεν υπερβαίνει το 25% του συνολικού εμβαδού των ορόφων.

ΠΡΟΤΕΙΝΟΜΕΝΟΙ ΧΩΡΟΙ ΣΤΑΘΜΕΥΣΗΣ

Αριθμός Χώρων Στάθμευσης : 9

ΣΤΟΙΧΕΙΑ ΜΕΛΕΤΗΤΗ

Όνοματεπώνυμο : **ΑΝΤΡΙΑ ΧΡΙΣΤΟΥ**

Αρ. Μητρώου ΕΤΕΚ: **A174772**

Υπογραφή:

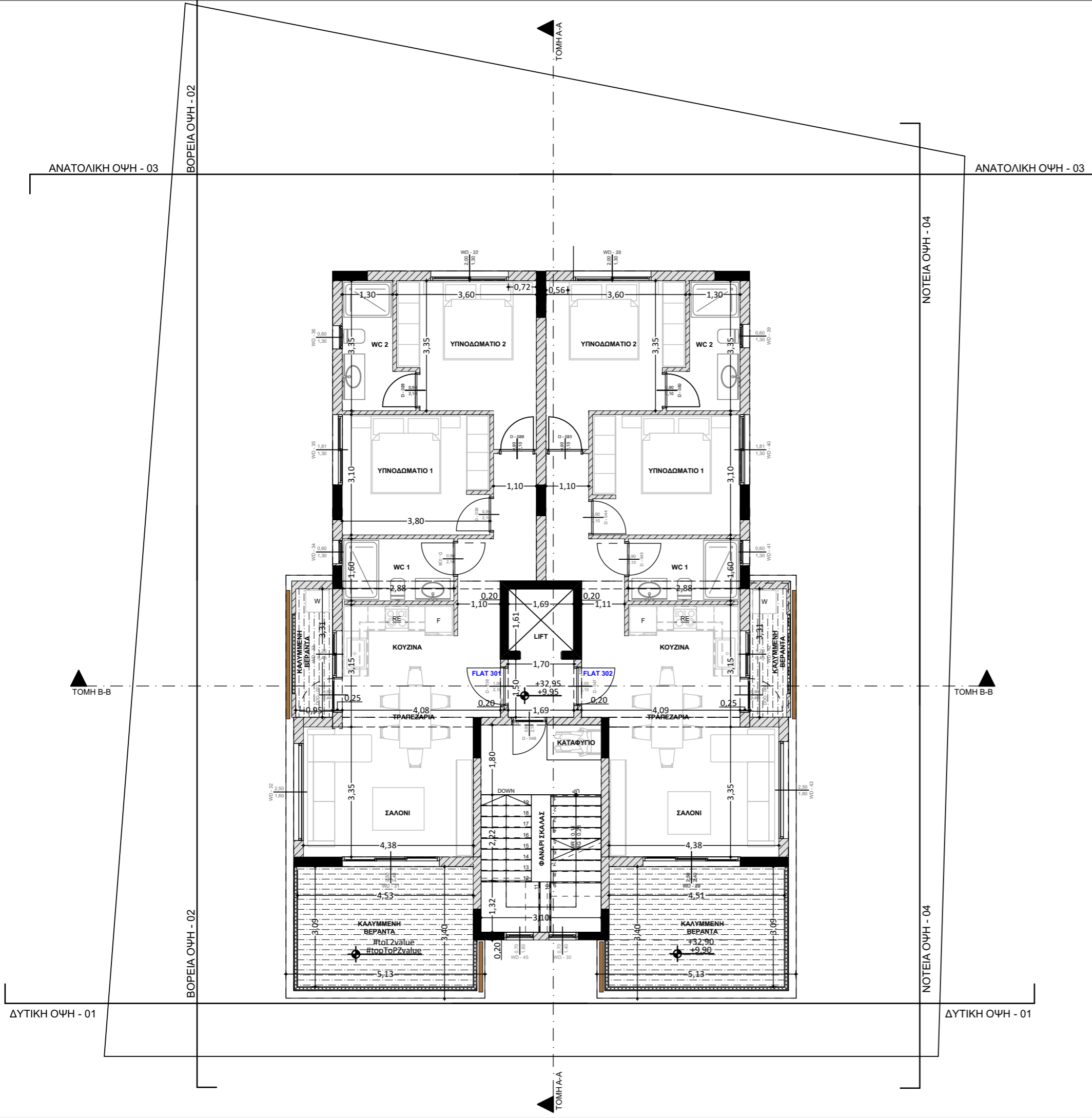

ΥΛΙΚΑ | MATERIAL

- 1.ΜΠΟΓΙΑ
- 2.ΑΛΟΥΜΙΝΙΑ ΠΑΡΑΘΥΡΑ
- 3.ΣΤΗΘΑΙΟ ΜΕΤΑΛΛΙΚΗ ΚΑΤΑΣΚΕΥΗ
- 4.ΜΕΤΑΛΛΙΚΗ ΚΑΤΑΣΚΕΥΗ

ΣΗΜΕΙΩΣΕΙΣ | NOTES



**DYNAMIC SPHERA
CONSTRUCTION &
DEVELOPERS**
SPYROU KYPRIANOY 46,4154
ΚΑΤΟ ΠΟΛΕΜΙΔΙΑ, LIMASSOL
τηλ:25 775 001, 99662350, 99914263
Fax: 25 582 043
web:dynamicsphera.com
email:info@dynamicsphera.com

ΤΙΤΛΟΣ ΕΡΓΟΥ | PROJECT TITLE

**TEM 179
NECTAR COURT**

ΘΕΣΗ / ΠΟΛΗ | LOCATION

ΖΑΚΑΚΙ - ΛΕΜΕΣΟΣ

ΣΧΕΔΙΟ | Drawing

**3ΟΣ ΟΡΟΦΟΣ
THIRD FLOOR**

ΚΛΙΜΑΚΑ | Drawing Scale

1:100

ΚΩΔΙΚΟΣ ΕΡΓΟΥ | PROJECT CODE

179/2023

ΑΡ. ΣΧΕΔΙΟΥ | NUMBER

04

ΗΜΕΡΟΜΗΝΙΑ | DATE

5 Οκτ 2023

ΥΠΟΓΡΑΦΗ ΙΔΙΟΚΤΗΤΗ | OWNER'S SIGNATURE

ΕΝΤΟΛΗ 2/2022 ΠΟΛΕΟΔΟΜΙΚΗ ΑΔΕΙΑ ΜΕ ΤΗΝ ΔΙΑΔΙΚΑΣΙΑ ΠΟΛΕΟΔΟΜΙΚΗΣ ΒΕΒΑΙΟΤΗΤΑΣ

Επαρχικό Γραφείο ΤΠΟ

Δήμος

Αριθμός αίτησης

ΘΕΩΡΗΣΗ ΠΟΛΕΟΔΟΜΙΚΗΣ ΑΡΧΗΣ

ΟΙΚΟΠΕΔΟ Ή ΥΠΟ ΔΗΜΙΟΥΡΓΙΑ ΟΙΚΟΠΕΔΟ
Φ.ΣΧΕΔΙΟ: 59/010403
ΤΜΗΜΑ: 01
ΑΡΙΘΜΟΣ ΤΕΜΑΧΙΟΥ: 179
ΠΕΡΙΟΧΗ: ΖΑΚΑΚΙ - ΛΕΜΕΣΟΣ
ΑΡ. ΠΟΛΕΟΔΟΜΙΚΗΣ ΑΔΕΙΑΣ ΔΙΑΧΩΡΙΣΜΟΥ : ΔΜ 642/2019

ΠΟΛΕΟΔΟΜΙΚΑ ΔΕΔΟΜΕΝΑ
ΕΜΒΑΔΟ ΟΙΚΟΠΕΔΟΥ: 526
ΖΩΝΗ: Κα5
Σ.ΔΟΜΗΣΗΣ: 100% Σ.ΚΑΛΥΨΗ: 50%
ΑΡ. ΟΡΟΦΩΝ:3 ΥΨΟΣ:13,50

ΣΤΟΙΧΕΙΑ ΕΡΓΟΥ: ΠΟΛΥΚΑΤΟΙΚΙΑ 7 ΔΙΑΜΕΡΙΣΜΑΤΩΝ

ΠΡΟΤΕΙΝΟΜΕΝΗ ΔΟΜΗΣΗ

Σ.Δόμ.= $\frac{E14+E15+E16+E21+E22+E23+E28+E29+E30+E35+E36}{526,00} = \frac{551,80}{526,00} = 104,90\%$

ΠΡΟΤΕΙΝΟΜΕΝΗ ΚΑΛΥΨΗ

Π.Καλ.= $\frac{K1}{526,00} = \frac{204,23}{526,00} = 38,80\%$

ΠΡΟΤΕΙΝΟΜΕΝΟΣ ΑΡΙΘΜΟΣ ΟΡΟΦΩΝ ΚΑΙ ΥΨΟΣ

Αριθμός Ορόφων : 4
Υψος : 16.40

ΠΡΟΤΕΙΝΟΜΕΝΕΣ ΚΑΛΥΜΜΕΝΕΣ ΒΕΡΑΝΤΕΣ

Εμβαδόν Ισογείου :
Εμβαδόν 1^{ου} Ορόφου: 33,88m²
Εμβαδόν 2^{ου} Ορόφου: 37,18m²
Εμβαδόν 3^{ου} Ορόφου: 37,18m²
Εμβαδόν 4^{ου} Ορόφου: 18,58m²

Το εμβαδό των βεραντών μπορεί να ανέρχεται στο 35% ορόφου νοουμένου ότι το συνολικό εμβαδό των βεραντών δεν υπερβαίνει το 25% του συνολικού εμβαδού των ορόφων.

ΠΡΟΤΕΙΝΟΜΕΝΟΙ ΧΩΡΟΙ ΣΤΑΘΜΕΥΣΗΣ

Αριθμός Χώρων Στάθμευσης : 9

ΣΤΟΙΧΕΙΑ ΜΕΛΕΤΗΤΗ

Όνοματεπώνυμο : **ΑΝΤΡΙΑ ΧΡΙΣΤΟΥ**

Αρ. Μητρώου ΕΤΕΚ: **A174772**

Υπογραφή:

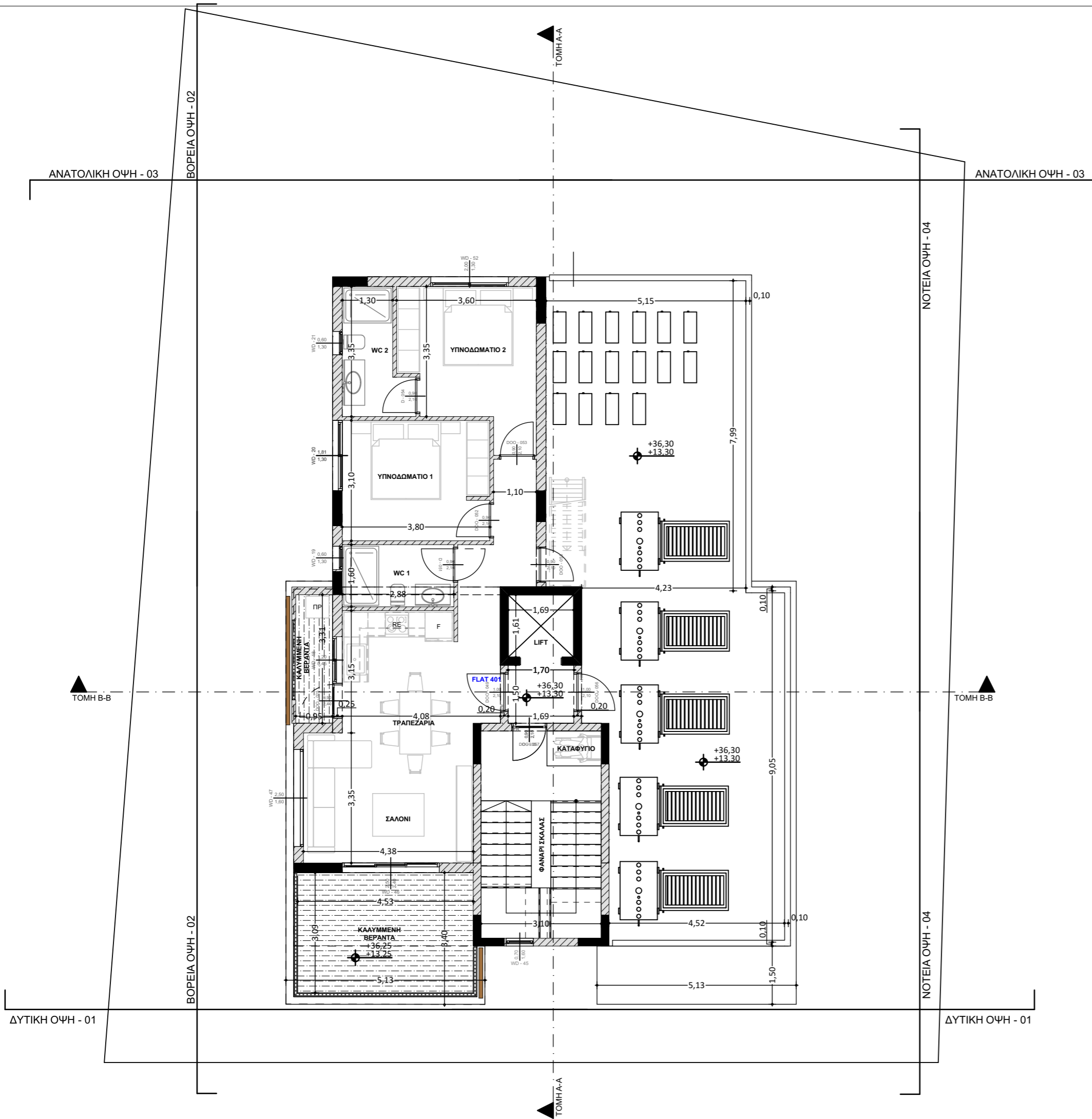

ΥΛΙΚΑ | MATERIAL

1. ΜΠΟΓΙΑ
2. ΑΛΟΥΜΙΝΙΑ ΠΑΡΑΘΥΡΑ
3. ΣΤΗΘΑΙΟ ΜΕΤΑΛΛΙΚΗ ΚΑΤΑΣΚΕΥΗ
4. ΜΕΤΑΛΛΙΚΗ ΚΑΤΑΣΚΕΥΗ

ΣΗΜΕΙΩΣΕΙΣ | NOTES

.....



DYNAMIC SPHERA
 CONSTRUCTION & DEVELOPERS LTD

DYNAMIC SPHERA CONSTRUCTION & DEVELOPERS
 SPYROU KYPRIANOY 46,4154
 ΚΑΤΟ ΠΟΛΕΜΙΔΙΑ, LIMASSOL
 τηλ: 25 775 001, 99662350, 99914263
 Fax: 25 582 043
 web: dynamicsphera.com
 email: info@dynamicsphera.com

ΤΙΤΛΟΣ ΕΡΓΟΥ | PROJECT TITLE

**TEM 179
 NECTAR COURT**

ΘΕΣΗ / ΠΟΛΗ | LOCATION

ΖΑΚΑΚΙ - ΛΕΜΕΣΟΣ

ΣΧΕΔΙΟ | Drawing

**40Σ ΟΡΟΦΟΣ
 FOUR FLOOR**

ΚΛΙΜΑΚΑ | Drawing Scale

1:100

ΚΩΔΙΚΟΣ ΕΡΓΟΥ | PROJECT CODE

179/2023

ΑΡ. ΣΧΕΔΙΟΥ | NUMBER

05

ΗΜΕΡΟΜΗΝΙΑ | DATE

5 Οκτ 2023

ΥΠΟΓΡΑΦΗ ΙΔΙΟΚΤΗΤΗ | OWNER'S SIGNATURE

.....

ΕΝΤΟΛΗ 2/2022 ΠΟΛΕΟΔΟΜΙΚΗ ΑΔΕΙΑ ΜΕ ΤΗΝ ΔΙΑΔΙΚΑΣΙΑ ΠΟΛΕΟΔΟΜΙΚΗΣ ΒΕΒΑΙΟΤΗΤΑΣ

Επαρχικό Γραφείο ΤΠΟ
 Δήμος
 Αριθμός αίτησης
ΘΕΩΡΗΣΗ ΠΟΛΕΟΔΟΜΙΚΗΣ ΑΡΧΗΣ

ΟΙΚΟΠΕΔΟ Ή ΥΠΟ ΔΗΜΙΟΥΡΓΙΑ ΟΙΚΟΠΕΔΟ
 Φ.ΣΧΕΔΙΟ: 59/010403
 ΤΜΗΜΑ: 01
 ΑΡΙΘΜΟΣ ΤΕΜΑΧΙΟΥ: 179
 ΠΕΡΙΟΧΗ: ΖΑΚΑΚΙ - ΛΕΜΕΣΟΣ
 ΑΡ. ΠΟΛΕΟΔΟΜΙΚΗΣ ΑΔΕΙΑΣ ΔΙΑΧΩΡΙΣΜΟΥ : ΔΜ 642/2019

ΠΟΛΕΟΔΟΜΙΚΑ ΔΕΔΟΜΕΝΑ
 ΕΜΒΑΔΟ ΟΙΚΟΠΕΔΟΥ: 526
 ΖΩΝΗ: Κα5
 Σ.ΔΟΜΗΣΗΣ: 100% Σ.ΚΑΛΥΨΗ: 50%
 ΑΡ. ΟΡΟΦΩΝ: 3 ΥΨΟΣ: 13,50

ΣΤΟΙΧΕΙΑ ΕΡΓΟΥ: ΠΟΛΥΚΑΤΟΙΚΙΑ 7 ΔΙΑΜΕΡΙΣΜΑΤΩΝ

ΠΡΟΤΕΙΝΟΜΕΝΗ ΔΟΜΗΣΗ
 Σ.Δόμ. = $\frac{E14+E15+E16+E21+E22+E23+E28+E29+E30+E35+E36}{526,00} = \frac{551,80}{526,00} = 104,90\%$

ΠΡΟΤΕΙΝΟΜΕΝΗ ΚΑΛΥΨΗ
 Π.Καλ. = $\frac{K1}{526,00} = \frac{204,23}{526,00} = 38,80\%$

ΠΡΟΤΕΙΝΟΜΕΝΟΣ ΑΡΙΘΜΟΣ ΟΡΟΦΩΝ ΚΑΙ ΥΨΟΣ
 Αριθμός Ορόφων : 4
 Ύψος : 16.40

ΠΡΟΤΕΙΝΟΜΕΝΕΣ ΚΑΛΥΜΜΕΝΕΣ ΒΕΡΑΝΤΕΣ
 Εμβαδόν Ισογείου :
 Εμβαδόν 1^{ου} Ορόφου: 33,88m²
 Εμβαδόν 2^{ου} Ορόφου: 37,18m²
 Εμβαδόν 3^{ου} Ορόφου: 37,18m²
 Εμβαδόν 4^{ου} Ορόφου: 18,58m²

Το εμβαδό των βεραντών μπορεί να ανέρχεται στο 35% ορόφου νοουμένου ότι το συνολικό εμβαδό των βεραντών δεν υπερβαίνει το 25% του συνολικού εμβαδού των ορόφων.

ΠΡΟΤΕΙΝΟΜΕΝΟΙ ΧΩΡΟΙ ΣΤΑΘΜΕΥΣΗΣ
 Αριθμός Χώρων Στάθμευσης : 9

ΣΤΟΙΧΕΙΑ ΜΕΛΕΤΗΤΗ
 Ονοματεπώνυμο : **ΑΝΤΡΙΑ ΧΡΙΣΤΟΥ**

Αρ. Μητρώου ΕΤΕΚ: **A174772**
 Υπογραφή:

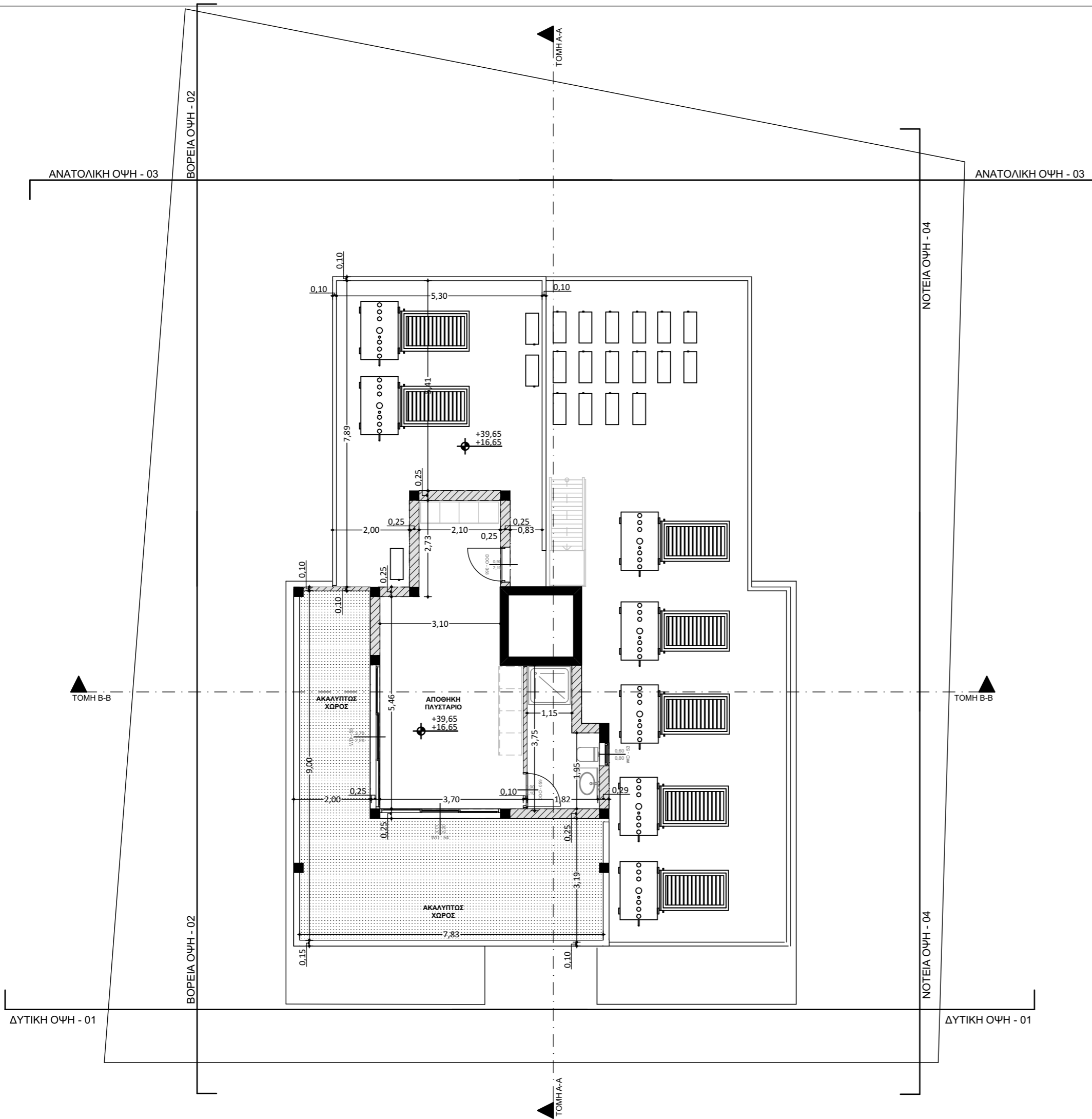

ΥΛΙΚΑ | MATERIAL

1. ΜΠΟΓΙΑ
2. ΑΛΟΥΜΙΝΙΑ ΠΑΡΑΘΥΡΑ
3. ΣΤΗΘΑΙΟ ΜΕΤΑΛΛΙΚΗ ΚΑΤΑΣΚΕΥΗ
4. ΜΕΤΑΛΛΙΚΗ ΚΑΤΑΣΚΕΥΗ

ΣΗΜΕΙΩΣΕΙΣ | NOTES

.....



DYNAMIC SPHERA
 CONSTRUCTION & DEVELOPERS LTD

DYNAMIC SPHERA CONSTRUCTION & DEVELOPERS
 SPYPOY KYPRIANOY 46,4154
 ΚΑΤΟ ΠΟΛΕΜΙΔΙΑ, LIMASSOL
 τηλ: 25 775 001, 99662350, 99914263
 Fax: 25 582 043
 web: dynamicsphera.com
 email: info@dynamicsphera.com

ΤΙΤΛΟΣ ΕΡΓΟΥ | PROJECT TITLE

**TEM 179
 NECTAR COURT**

ΘΕΣΗ / ΠΟΛΗ | LOCATION

ΖΑΚΑΚΙ - ΛΕΜΕΣΟΣ

ΣΧΕΔΙΟ | Drawing

**ΟΡΟΦΗ
 ROOF**

ΚΛΙΜΑΚΑ | Drawing Scale

1:100

ΚΩΔΙΚΟΣ ΕΡΓΟΥ | PROJECT CODE

179/2023

ΑΡ. ΣΧΕΔΙΟΥ | NUMBER

06

ΗΜΕΡΟΜΗΝΙΑ | DATE

5 Οκτ 2023

ΥΠΟΓΡΑΦΗ ΙΔΙΟΚΤΗΤΗ | OWNER'S SIGNATURE

ΕΝΤΟΛΗ 2/2022 ΠΟΛΕΟΔΟΜΙΚΗ ΑΔΕΙΑ ΜΕ ΤΗΝ ΔΙΑΔΙΚΑΣΙΑ ΠΟΛΕΟΔΟΜΙΚΗΣ ΒΕΒΑΙΟΤΗΤΑΣ

Επαρχικό Γραφείο ΤΠΟ
 Δήμος
 Αριθμός αίτησης

ΘΕΩΡΗΣΗ ΠΟΛΕΟΔΟΜΙΚΗΣ ΑΡΧΗΣ

ΟΙΚΟΠΕΔΟ Ή ΥΠΟ ΔΗΜΙΟΥΡΓΙΑ ΟΙΚΟΠΕΔΟ
 Φ.ΣΧΕΔΙΟ: 59/010403
 ΤΜΗΜΑ: 01
 ΑΡΙΘΜΟΣ ΤΕΜΑΧΙΟΥ: 179
 ΠΕΡΙΟΧΗ: ΖΑΚΑΚΙ - ΛΕΜΕΣΟΣ
 ΑΡ. ΠΟΛΕΟΔΟΜΙΚΗΣ ΑΔΕΙΑΣ ΔΙΑΧΩΡΙΣΜΟΥ : ΔΜ 642/2019

ΠΟΛΕΟΔΟΜΙΚΑ ΔΕΔΟΜΕΝΑ
 ΕΜΒΑΔΟ ΟΙΚΟΠΕΔΟΥ: 526
 ΖΩΝΗ: Κα5
 Σ.ΔΟΜΗΣΗΣ: 100% Σ.ΚΑΛΥΨΗ: 50%
 ΑΡ. ΟΡΟΦΩΝ: 3 ΥΨΟΣ: 13,50

ΣΤΟΙΧΕΙΑ ΕΡΓΟΥ: ΠΟΛΥΚΑΤΟΙΚΙΑ 7 ΔΙΑΜΕΡΙΣΜΑΤΩΝ

ΠΡΟΤΕΙΝΟΜΕΝΗ ΔΟΜΗΣΗ

Σ. Δόμ. =	$\frac{E14+E15+E16+E21+E22+E23+E28+E29+E30+E35+E36}{526,00}$	$\frac{551,80}{526,00}$	= 104,90%
-----------	--	-------------------------	-----------

ΠΡΟΤΕΙΝΟΜΕΝΗ ΚΑΛΥΨΗ

Π. Καλ. =	$\frac{K1}{526,00}$	$\frac{204,23}{526,00}$	= 38,80%
-----------	---------------------	-------------------------	----------

ΠΡΟΤΕΙΝΟΜΕΝΟΣ ΑΡΙΘΜΟΣ ΟΡΟΦΩΝ ΚΑΙ ΥΨΟΣ
 Αριθμός Ορόφων : 4
 Ύψος : 16.40

ΠΡΟΤΕΙΝΟΜΕΝΕΣ ΚΑΛΥΜΜΕΝΕΣ ΒΕΡΑΝΤΕΣ
 Εμβαδόν Ισογείου :
 Εμβαδόν 1^{ου} Ορόφου: 33,88m²
 Εμβαδόν 2^{ου} Ορόφου: 37,18m²
 Εμβαδόν 3^{ου} Ορόφου: 37,18m²
 Εμβαδόν 4^{ου} Ορόφου: 18,58m²

Το εμβαδό των βεραντών μπορεί να ανέρχεται στο 35% ορόφου νοουμένου ότι το συνολικό εμβαδό των βεραντών δεν υπερβαίνει το 25% του συνολικού εμβαδού των ορόφων.

ΠΡΟΤΕΙΝΟΜΕΝΟΙ ΧΩΡΟΙ ΣΤΑΘΜΕΥΣΗΣ
 Αριθμός Χώρων Στάθμευσης : 9

ΣΤΟΙΧΕΙΑ ΜΕΛΕΤΗΤΗ
 Ονοματεπώνυμο : **ΑΝΤΡΙΑ ΧΡΙΣΤΟΥ**

Αρ. Μητρώου ΕΤΕΚ: **A174772**
 Υπογραφή:

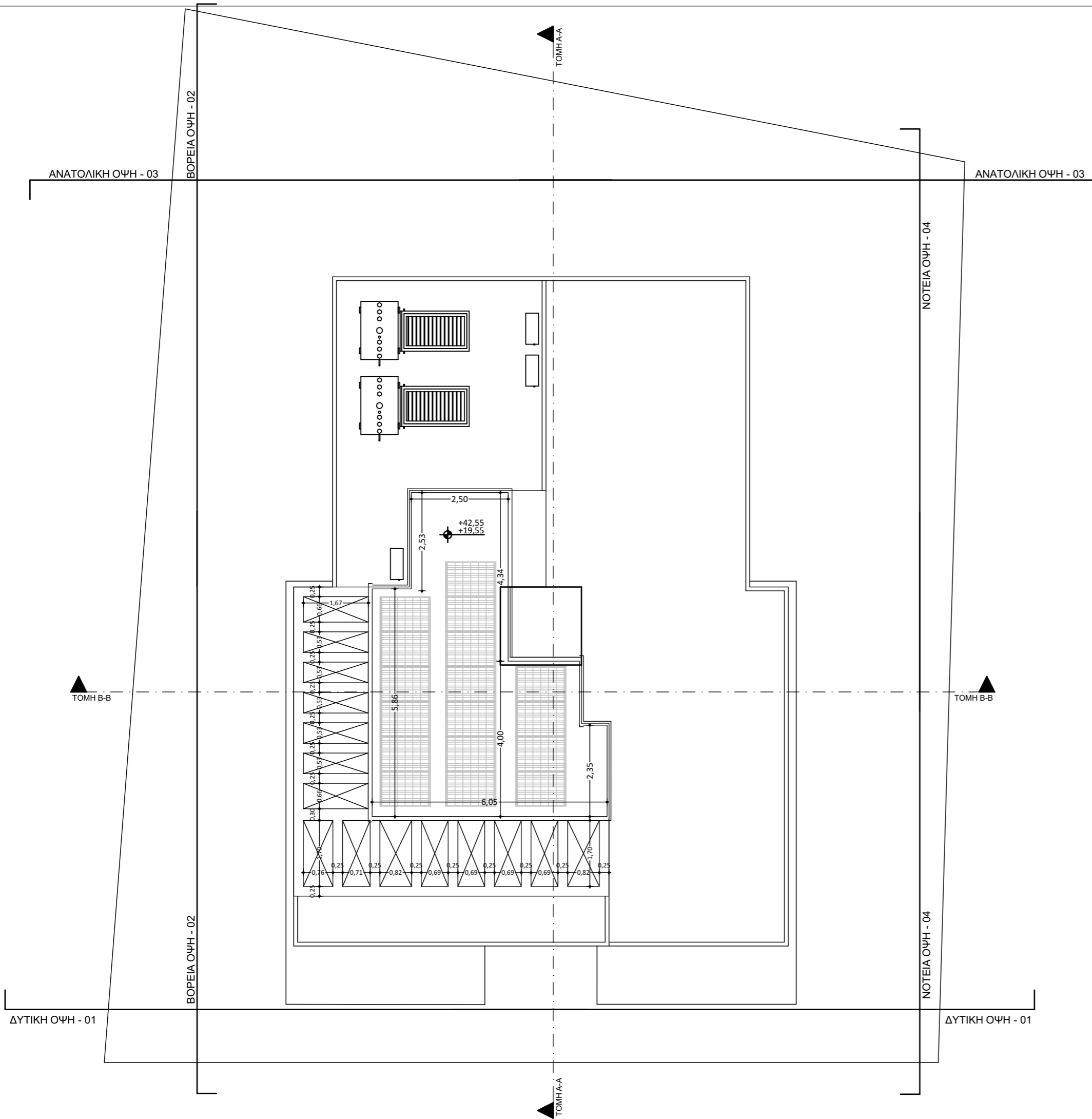

ΥΛΙΚΑ | MATERIAL

- 1.ΜΠΟΓΙΑ
- 2.ΑΛΟΥΜΙΝΙΑ ΠΑΡΑΘΥΡΑ
- 3.ΣΤΗΘΑΙΟ ΜΕΤΑΛΛΙΚΗ ΚΑΤΑΣΚΕΥΗ
- 4.ΜΕΤΑΛΛΙΚΗ ΚΑΤΑΣΚΕΥΗ

ΣΗΜΕΙΩΣΕΙΣ | NOTES

.....

.....

.....

.....

.....

.....

.....

.....



DYNAMIC SPHERA
CONSTRUCTION & DEVELOPERS LTD

DYNAMIC SPHERA CONSTRUCTION & DEVELOPERS

SPYROU KYPRIANOY 46,4154
ΚΑΤΟ ΠΟΛΕΜΙΔΙΑ, LIMASSOL
τηλ:25 775 001, 99662350 , 99914263
Fax: 25 582 043
web:dynamicsphera.com
email:info@dynamicsphera.com

ΤΙΤΛΟΣ ΕΡΓΟΥ | PROJECT TITLE

**TEM 179
NECTAR COURT**

ΘΕΣΗ / ΠΟΛΗ | LOCATION

ΖΑΚΑΚΙ - ΛΕΜΕΣΟΣ

ΣΧΕΔΙΟ | Drawing

ΟΡΟΦΗ ΜΗΧΑΝΟΛΟΓΙΚΑ

ΚΛΙΜΑΚΑ | Drawing Scale

1:100

ΚΩΔΙΚΟΣ ΕΡΓΟΥ | PROJECT CODE

179/2023

ΑΡ. ΣΧΕΔΙΟΥ | NUMBER

07

ΗΜΕΡΟΜΗΝΙΑ | DATE

5 Οκτ 2023

ΥΠΟΓΡΑΦΗ ΙΔΙΟΚΤΗΤΗ | OWNER'S SIGNATURE

ΕΝΤΟΛΗ 2/2022 ΠΟΛΕΟΔΟΜΙΚΗ ΑΔΕΙΑ ΜΕ ΤΗΝ ΔΙΑΔΙΚΑΣΙΑ ΠΟΛΕΟΔΟΜΙΚΗΣ ΒΕΒΑΙΟΤΗΤΑΣ

Επαρχικό Γραφείο ΤΠΟ

Δήμος

Αριθμός αίτησης

ΘΕΩΡΗΣΗ ΠΟΛΕΟΔΟΜΙΚΗΣ ΑΡΧΗΣ

ΟΙΚΟΠΕΔΟ Ή ΥΠΟ ΔΗΜΙΟΥΡΓΙΑ ΟΙΚΟΠΕΔΟ

Φ.ΣΧΕΔΙΟ: 59/010403
ΤΜΗΜΑ: 01
ΑΡΙΘΜΟΣ ΤΕΜΑΧΙΟΥ: 179
ΠΕΡΙΟΧΗ: ΖΑΚΑΚΙ - ΛΕΜΕΣΟΣ
ΑΡ. ΠΟΛΕΟΔΟΜΙΚΗΣ ΑΔΕΙΑΣ ΔΙΑΧΩΡΙΣΜΟΥ : ΔΜ 642/2019

ΠΟΛΕΟΔΟΜΙΚΑ ΔΕΔΟΜΕΝΑ

ΕΜΒΑΔΟ ΟΙΚΟΠΕΔΟΥ: 526
ΖΩΝΗ: Κα5
Σ.ΔΟΜΗΣΗΣ: 100% Σ.ΚΑΛΥΨΗ: 50%
ΑΡ. ΟΡΟΦΩΝ:3 ΥΨΟΣ:13,50

ΣΤΟΙΧΕΙΑ ΕΡΓΟΥ: ΠΟΛΥΚΑΤΟΙΚΙΑ 7 ΔΙΑΜΕΡΙΣΜΑΤΩΝ

ΠΡΟΤΕΙΝΟΜΕΝΗ ΔΟΜΗΣΗ

Σ.Δόμ.=.....
E14+E15+E16+E21+E22+E23+
E28+E29+E30+E35+E36 = 551,80 =104,90%
526,00 526,00

ΠΡΟΤΕΙΝΟΜΕΝΗ ΚΑΛΥΨΗ

Π.Καλ.=.....
K1 = 204,23 =38,80%
526,00 526,00

ΠΡΟΤΕΙΝΟΜΕΝΟΣ ΑΡΙΘΜΟΣ ΟΡΟΦΩΝ ΚΑΙ ΥΨΟΣ

Αριθμός Ορόφων : 4
Ύψος : 16.40

ΠΡΟΤΕΙΝΟΜΕΝΕΣ ΚΑΛΥΜΜΕΝΕΣ ΒΕΡΑΝΤΕΣ

Εμβαδόν Ισογείου :
Εμβαδόν 1^{ου} Ορόφου: 33,88m²
Εμβαδόν 2^{ου} Ορόφου: 37,18m²
Εμβαδόν 3^{ου} Ορόφου: 37,18m²
Εμβαδόν 4^{ου} Ορόφου: 18,58m²
Το εμβαδό των βεραντών μπορεί να ανέρχεται στο 35% ορόφου νοουμένου ότι το συνολικό εμβαδό των βεραντών δεν υπερβαίνει το 25% του συνολικού εμβαδού των ορόφων.

ΠΡΟΤΕΙΝΟΜΕΝΟΙ ΧΩΡΟΙ ΣΤΑΘΜΕΥΣΗΣ

Αριθμός Χώρων Στάθμευσης : 9

ΣΤΟΙΧΕΙΑ ΜΕΛΕΤΗΤΗ

Όνοματεπώνυμο : **ΑΝΤΡΙΑ ΧΡΙΣΤΟΥ**

Αρ. Μητρώου ΕΤΕΚ: **A174772**

Υπογραφή:

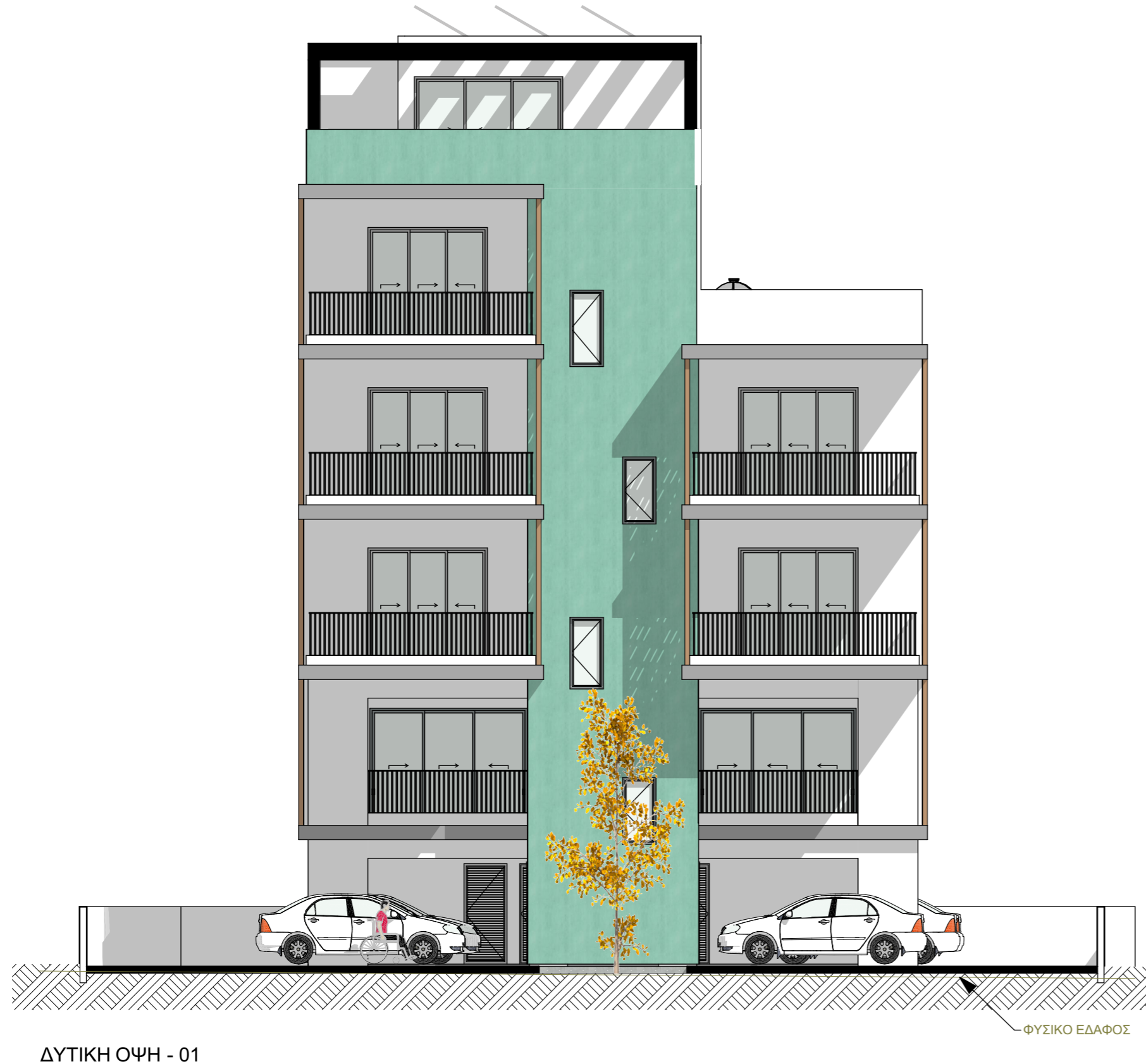

ΔΥΤΙΚΗ ΟΨΗ - 01

ΥΛΙΚΑ | MATERIAL

- 1.ΜΠΟΓΙΑ
- 2.ΑΛΟΥΜΙΝΙΑ ΠΑΡΑΘΥΡΑ
- 3.ΣΤΗΘΑΙΟ ΜΕΤΑΛΛΙΚΗ ΚΑΤΑΣΚΕΥΗ
- 4.ΜΕΤΑΛΛΙΚΗ ΚΑΤΑΣΚΕΥΗ

ΣΗΜΕΙΩΣΕΙΣ | NOTES

.....



DYNAMIC SPHERA
 CONSTRUCTION & DEVELOPERS LTD

**DYNAMIC SPHERA
 CONSTRUCTION &
 DEVELOPERS**

SPYROU KYPRIANOY 46,4154
 ΚΑΤΟ ΠΟΛΕΜΙΔΙΑ, LIMASSOL
 τηλ:25 775 001, 99662350 , 99914263
 Fax: 25 582 043
 web:dynamicsphera.com
 email:info@dynamicsphera.com

ΤΙΤΛΟΣ ΕΡΓΟΥ | PROJECT TITLE

**ΤΕΜ 179
 NECTAR COURT**

ΘΕΣΗ / ΠΟΛΗ | LOCATION

ΖΑΚΑΚΙ - ΛΕΜΕΣΟΣ

ΣΧΕΔΙΟ | Drawing

ΔΥΤΙΚΗ ΟΨΗ - 01

ΚΛΙΜΑΚΑ | Drawing Scale

1:100

ΚΩΔΙΚΟΣ ΕΡΓΟΥ | PROJECT CODE

179/2023

**ΑΡ. ΣΧΕΔΙΟΥ |
 NUMBER**

08

**ΗΜΕΡΟΜΗΝΙΑ |
 DATE**

5 Οκτ 2023

**ΥΠΟΓΡΑΦΗ ΙΔΙΟΚΤΗΤΗ |
 OWNER'S SIGNATURE**

**ΕΝΤΟΛΗ 2/2022 ΠΟΛΕΟΔΟΜΙΚΗ ΑΔΕΙΑ ΜΕ ΤΗΝ
 ΔΙΑΔΙΚΑΣΙΑ ΠΟΛΕΟΔΟΜΙΚΗΣ ΒΕΒΑΙΟΤΗΤΑΣ**

Επαρχικό Γραφείο ΤΠΟ

Δήμος

Αριθμός αίτησης

ΘΕΩΡΗΣΗ ΠΟΛΕΟΔΟΜΙΚΗΣ ΑΡΧΗΣ

ΟΙΚΟΠΕΔΟ Ή ΥΠΟ ΔΗΜΙΟΥΡΓΙΑ ΟΙΚΟΠΕΔΟ

Φ.ΣΧΕΔΙΟ: 59/010403
 ΤΜΗΜΑ: 01
 ΑΡΙΘΜΟΣ ΤΕΜΑΧΙΟΥ: 179
 ΠΕΡΙΟΧΗ: ΖΑΚΑΚΙ - ΛΕΜΕΣΟΣ
 ΑΡ. ΠΟΛΕΟΔΟΜΙΚΗΣ ΑΔΕΙΑΣ ΔΙΑΧΩΡΙΣΜΟΥ :
 ΔΜ 642/2019

ΠΟΛΕΟΔΟΜΙΚΑ ΔΕΔΟΜΕΝΑ

ΕΜΒΑΔΟ ΟΙΚΟΠΕΔΟΥ: 526
 ΖΩΝΗ: Κα5
 Σ.ΔΟΜΗΣΗΣ: 100% Σ.ΚΑΛΥΨΗ: 50%
 ΑΡ. ΟΡΟΦΩΝ:3 ΥΨΟΣ:13,50

**ΣΤΟΙΧΕΙΑ ΕΡΓΟΥ:
 ΠΟΛΥΚΑΤΟΙΚΙΑ 7 ΔΙΑΜΕΡΙΣΜΑΤΩΝ**

ΠΡΟΤΕΙΝΟΜΕΝΗ ΔΟΜΗΣΗ

$$\frac{E14+E15+E16+E21+E22+E23+E28+E29+E30+E35+E36}{526,00} = \frac{551,80}{526,00} = 104,90\%$$

ΠΡΟΤΕΙΝΟΜΕΝΗ ΚΑΛΥΨΗ

$$\frac{\text{Π.Καλ.} \text{ K1}}{526,00} = \frac{204,23}{526,00} = 38,80\%$$

**ΠΡΟΤΕΙΝΟΜΕΝΟΣ
 ΑΡΙΘΜΟΣ ΟΡΟΦΩΝ ΚΑΙ ΥΨΟΣ**

Αριθμός Ορόφων : 4
 Ύψος : 16.40

**ΠΡΟΤΕΙΝΟΜΕΝΕΣ
 ΚΑΛΥΜΜΕΝΕΣ ΒΕΡΑΝΤΕΣ**

Εμβαδόν Ισογείου :
 Εμβαδόν 1^{ου} Ορόφου: 33,88m²
 Εμβαδόν 2^{ου} Ορόφου: 37,18m²
 Εμβαδόν 3^{ου} Ορόφου: 37,18m²
 Εμβαδόν 4^{ου} Ορόφου: 18,58m²

Το εμβαδό των βεραντών μπορεί να ανέρχεται στο 35% ορόφου νοουμένου ότι το συνολικό εμβαδό των βεραντών δεν υπερβαίνει το 25% του συνολικού εμβαδού των ορόφων.

ΠΡΟΤΕΙΝΟΜΕΝΟΙ ΧΩΡΟΙ ΣΤΑΘΜΕΥΣΗΣ

Αριθμός Χώρων Στάθμευσης : 9

ΣΤΟΙΧΕΙΑ ΜΕΛΕΤΗΤΗ

Όνοματεπώνυμο : **ΑΝΤΡΙΑ ΧΡΙΣΤΟΥ**

Αρ. Μητρώου ΕΤΕΚ: **A174772**

Υπογραφή:

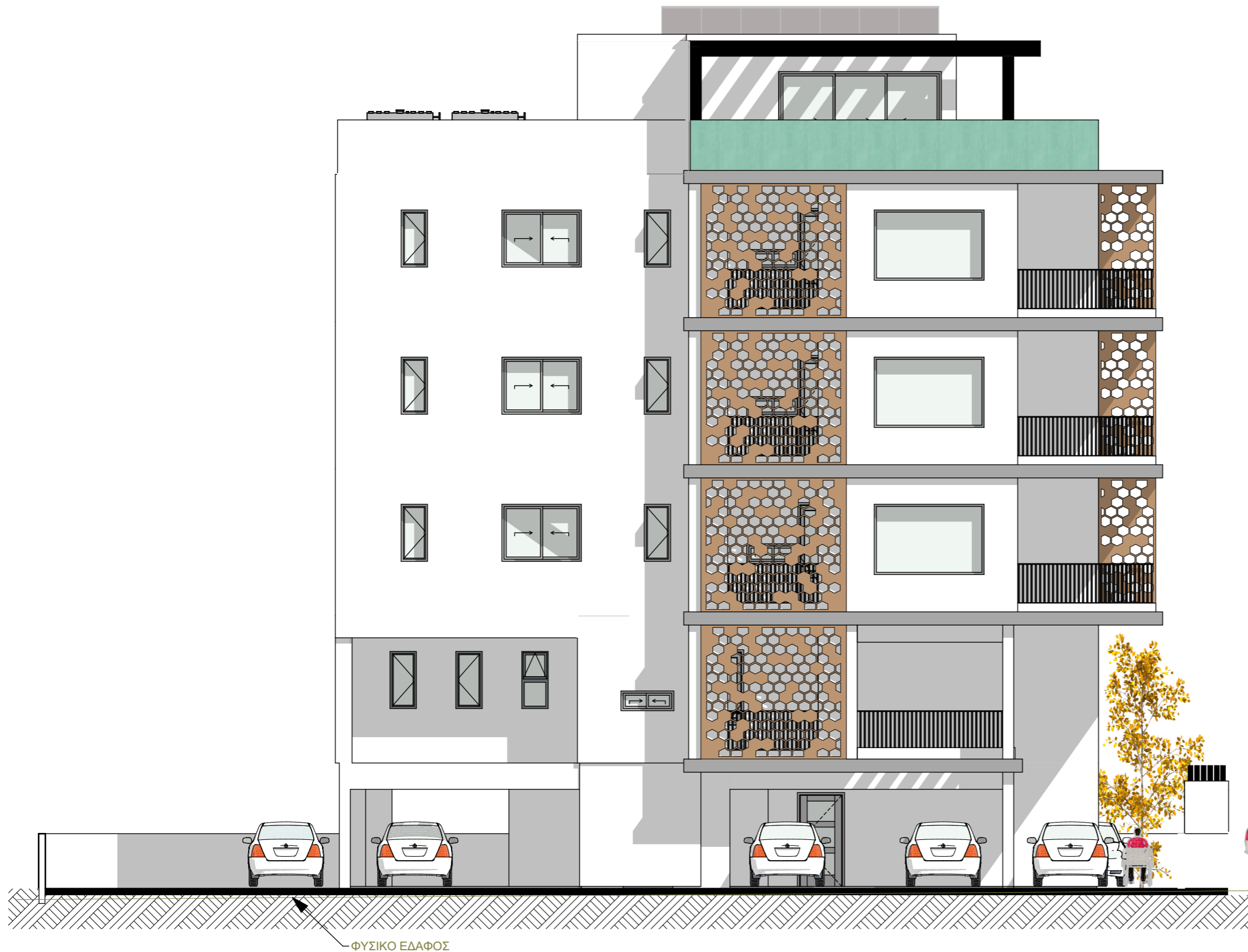

ΒΟΡΕΙΑ ΟΨΗ - 02

ΥΛΙΚΑ | MATERIAL

- 1.ΜΠΟΓΙΑ
- 2.ΑΛΟΥΜΙΝΙΑ ΠΑΡΑΘΥΡΑ
- 3.ΣΤΗΘΑΙΟ ΜΕΤΑΛΛΙΚΗ ΚΑΤΑΣΚΕΥΗ
- 4.ΜΕΤΑΛΛΙΚΗ ΚΑΤΑΣΚΕΥΗ

ΣΗΜΕΙΩΣΕΙΣ | NOTES

.....

.....

.....

.....

.....



DYNAMIC SPHERA
CONSTRUCTION & DEVELOPERS LTD

DYNAMIC SPHERA CONSTRUCTION & DEVELOPERS

SPYROU KYPRIANOY 46,4154
ΚΑΤΟ ΠΟΛΕΜΙΔΙΑ, LIMASSOL
τηλ:25 775 001, 99662350 , 99914263
Fax: 25 582 043
web:dynamicsphera.com
email:info@dynamicsphera.com

ΤΙΤΛΟΣ ΕΡΓΟΥ | PROJECT TITLE

**TEM 179
NECTAR COURT**

ΘΕΣΗ / ΠΟΛΗ | LOCATION

ΖΑΚΑΚΙ - ΛΕΜΕΣΟΣ

ΣΧΕΔΙΟ | Drawing

ΒΟΡΕΙΑ ΟΨΗ - 02

ΚΛΙΜΑΚΑ | Drawing Scale

1:100

ΚΩΔΙΚΟΣ ΕΡΓΟΥ | PROJECT CODE

179/2023

ΑΡ. ΣΧΕΔΙΟΥ | NUMBER

09

ΗΜΕΡΟΜΗΝΙΑ | DATE

5 Οκτ 2023

ΥΠΟΓΡΑΦΗ ΙΔΙΟΚΤΗΤΗ | OWNER'S SIGNATURE

ΕΝΤΟΛΗ 2/2022 ΠΟΛΕΟΔΟΜΙΚΗ ΑΔΕΙΑ ΜΕ ΤΗΝ ΔΙΑΔΙΚΑΣΙΑ ΠΟΛΕΟΔΟΜΙΚΗΣ ΒΕΒΑΙΟΤΗΤΑΣ

Επαρχικό Γραφείο ΤΠΟ

Δήμος

Αριθμός αίτησης

ΘΕΩΡΗΣΗ ΠΟΛΕΟΔΟΜΙΚΗΣ ΑΡΧΗΣ

ΟΙΚΟΠΕΔΟ Ή ΥΠΟ ΔΗΜΙΟΥΡΓΙΑ ΟΙΚΟΠΕΔΟ

Φ.ΣΧΕΔΙΟ: 59/010403
ΤΜΗΜΑ: 01
ΑΡΙΘΜΟΣ ΤΕΜΑΧΙΟΥ: 179
ΠΕΡΙΟΧΗ: ΖΑΚΑΚΙ - ΛΕΜΕΣΟΣ
ΑΡ. ΠΟΛΕΟΔΟΜΙΚΗΣ ΑΔΕΙΑΣ ΔΙΑΧΩΡΙΣΜΟΥ : ΔΜ 642/2019

ΠΟΛΕΟΔΟΜΙΚΑ ΔΕΔΟΜΕΝΑ

ΕΜΒΑΔΟ ΟΙΚΟΠΕΔΟΥ: 526
ΖΩΝΗ: Κα5
Σ.ΔΟΜΗΣΗΣ: 100% Σ.ΚΑΛΥΨΗ: 50%
ΑΡ. ΟΡΟΦΩΝ:3 ΥΨΟΣ:13,50

ΣΤΟΙΧΕΙΑ ΕΡΓΟΥ: ΠΟΛΥΚΑΤΟΙΚΙΑ 7 ΔΙΑΜΕΡΙΣΜΑΤΩΝ

ΠΡΟΤΕΙΝΟΜΕΝΗ ΔΟΜΗΣΗ

$\frac{E14+E15+E16+E21+E22+E23+E28+E29+E30+E35+E36}{526,00} = \frac{551,80}{526,00} = 104,90\%$

ΠΡΟΤΕΙΝΟΜΕΝΗ ΚΑΛΥΨΗ

$\frac{K1}{526,00} = \frac{204,23}{526,00} = 38,80\%$

ΠΡΟΤΕΙΝΟΜΕΝΟΣ ΑΡΙΘΜΟΣ ΟΡΟΦΩΝ ΚΑΙ ΥΨΟΣ

Αριθμός Ορόφων : 4
Ύψος : 16.40

ΠΡΟΤΕΙΝΟΜΕΝΕΣ ΚΑΛΥΜΜΕΝΕΣ ΒΕΡΑΝΤΕΣ

Εμβαδόν Ισογείου :
Εμβαδόν 1^{ου} Ορόφου: 33,88m²
Εμβαδόν 2^{ου} Ορόφου: 37,18m²
Εμβαδόν 3^{ου} Ορόφου: 37,18m²
Εμβαδόν 4^{ου} Ορόφου: 18,58m²
Το εμβαδό των βεραντών μπορεί να ανέρχεται στο 35% ορόφου νοουμένου ότι το συνολικό εμβαδό των βεραντών δεν υπερβαίνει το 25% του συνολικού εμβαδού των ορόφων.

ΠΡΟΤΕΙΝΟΜΕΝΟΙ ΧΩΡΟΙ ΣΤΑΘΜΕΥΣΗΣ

Αριθμός Χώρων Στάθμευσης : 9

ΣΤΟΙΧΕΙΑ ΜΕΛΕΤΗΤΗ

Όνοματεπώνυμο : **ΑΝΤΡΙΑ ΧΡΙΣΤΟΥ**

Αρ. Μητρώου ΕΤΕΚ: **A174772**

Υπογραφή:



NOTEIA ΟΨΗ - 04

ΥΛΙΚΑ | MATERIAL

- 1.ΜΠΟΓΙΑ
- 2.ΑΛΟΥΜΙΝΙΑ ΠΑΡΑΘΥΡΑ
- 3.ΣΤΗΘΑΙΟ ΜΕΤΑΛΛΙΚΗ ΚΑΤΑΣΚΕΥΗ
- 4.ΜΕΤΑΛΛΙΚΗ ΚΑΤΑΣΚΕΥΗ

ΣΗΜΕΙΩΣΕΙΣ | NOTES

.....

.....

.....

.....

.....



DYNAMIC SPHERA
CONSTRUCTION & DEVELOPERS LTD

**DYNAMIC SPHERA
CONSTRUCTION &
DEVELOPERS**

SPYROY KYPRIANOY 46,4154
ΚΑΤΟ ΠΟΛΕΜΙΔΙΑ, LIMASSOL
τηλ:25 775 001, 99662350 , 99914263
Fax: 25 582 043
web:dynamicsphera.com
email:info@dynamicsphera.com

ΤΙΤΛΟΣ ΕΡΓΟΥ | PROJECT TITLE

**TEM 179
NECTAR COURT**

ΘΕΣΗ / ΠΟΛΗ | LOCATION

ΖΑΚΑΚΙ - ΛΕΜΕΣΟΣ

ΣΧΕΔΙΟ | Drawing

NOTEIA ΟΨΗ - 04

ΚΛΙΜΑΚΑ | Drawing Scale

1:100

ΚΩΔΙΚΟΣ ΕΡΓΟΥ | PROJECT CODE

179/2023

**ΑΡ. ΣΧΕΔΙΟΥ |
NUMBER**

11

**ΗΜΕΡΟΜΗΝΙΑ |
DATE**

5 Οκτ 2023

**ΥΠΟΓΡΑΦΗ ΙΔΙΟΚΤΗΤΗ |
OWNER'S SIGNATURE**

**ΕΝΤΟΛΗ 2/2022 ΠΟΛΕΟΔΟΜΙΚΗ ΑΔΕΙΑ ΜΕ ΤΗΝ
ΔΙΑΔΙΚΑΣΙΑ ΠΟΛΕΟΔΟΜΙΚΗΣ ΒΕΒΑΙΟΤΗΤΑΣ**

Επαρχικό Γραφείο ΤΠΟ

Δήμος

Αριθμός αίτησης

ΘΕΩΡΗΣΗ ΠΟΛΕΟΔΟΜΙΚΗΣ ΑΡΧΗΣ

ΟΙΚΟΠΕΔΟ Ή ΥΠΟ ΔΗΜΙΟΥΡΓΙΑ ΟΙΚΟΠΕΔΟ

Φ.ΣΧΕΔΙΟ: 59/010403
ΤΜΗΜΑ: 01
ΑΡΙΘΜΟΣ ΤΕΜΑΧΙΟΥ: 179
ΠΕΡΙΟΧΗ: ΖΑΚΑΚΙ - ΛΕΜΕΣΟΣ
ΑΡ. ΠΟΛΕΟΔΟΜΙΚΗΣ ΑΔΕΙΑΣ ΔΙΑΧΩΡΙΣΜΟΥ :
ΔΜ 642/2019

ΠΟΛΕΟΔΟΜΙΚΑ ΔΕΔΟΜΕΝΑ

ΕΜΒΑΔΟ ΟΙΚΟΠΕΔΟΥ: 526
ΖΩΝΗ: Κα5
Σ.ΔΟΜΗΣΗΣ: 100% Σ.ΚΑΛΥΨΗ: 50%
ΑΡ. ΟΡΟΦΩΝ:3 ΥΨΟΣ:13,50

**ΣΤΟΙΧΕΙΑ ΕΡΓΟΥ:
ΠΟΛΥΚΑΤΟΙΚΙΑ 7 ΔΙΑΜΕΡΙΣΜΑΤΩΝ**

ΠΡΟΤΕΙΝΟΜΕΝΗ ΔΟΜΗΣΗ

$$\frac{E14+E15+E16+E21+E22+E23+E28+E29+E30+E35+E36}{526,00} = \frac{551,80}{526,00} = 104,90\%$$

ΠΡΟΤΕΙΝΟΜΕΝΗ ΚΑΛΥΨΗ

$$\frac{K1}{526,00} = \frac{204,23}{526,00} = 38,80\%$$

**ΠΡΟΤΕΙΝΟΜΕΝΟΣ
ΑΡΙΘΜΟΣ ΟΡΟΦΩΝ ΚΑΙ ΥΨΟΣ**

Αριθμός Ορόφων : 4
Ύψος : 16.40

**ΠΡΟΤΕΙΝΟΜΕΝΕΣ
ΚΑΛΥΜΜΕΝΕΣ ΒΕΡΑΝΤΕΣ**

Εμβαδόν Ισογείου :
Εμβαδόν 1^{ου} Ορόφου: 33,88m²
Εμβαδόν 2^{ου} Ορόφου: 37,18m²
Εμβαδόν 3^{ου} Ορόφου: 37,18m²
Εμβαδόν 4^{ου} Ορόφου: 18,58m²
Το εμβαδό των βεραντών μπορεί να ανέρχεται στο 35% ορόφου νοουμένου ότι το συνολικό εμβαδό των βεραντών δεν υπερβαίνει το 25% του συνολικού εμβαδού των ορόφων.

ΠΡΟΤΕΙΝΟΜΕΝΟΙ ΧΩΡΟΙ ΣΤΑΘΜΕΥΣΗΣ

Αριθμός Χώρων Στάθμευσης : 9

ΣΤΟΙΧΕΙΑ ΜΕΛΕΤΗΤΗ

Όνοματεπώνυμο : **ΑΝΤΡΙΑ ΧΡΙΣΤΟΥ**

Αρ. Μητρώου ΕΤΕΚ: **A174772**

Υπογραφή:

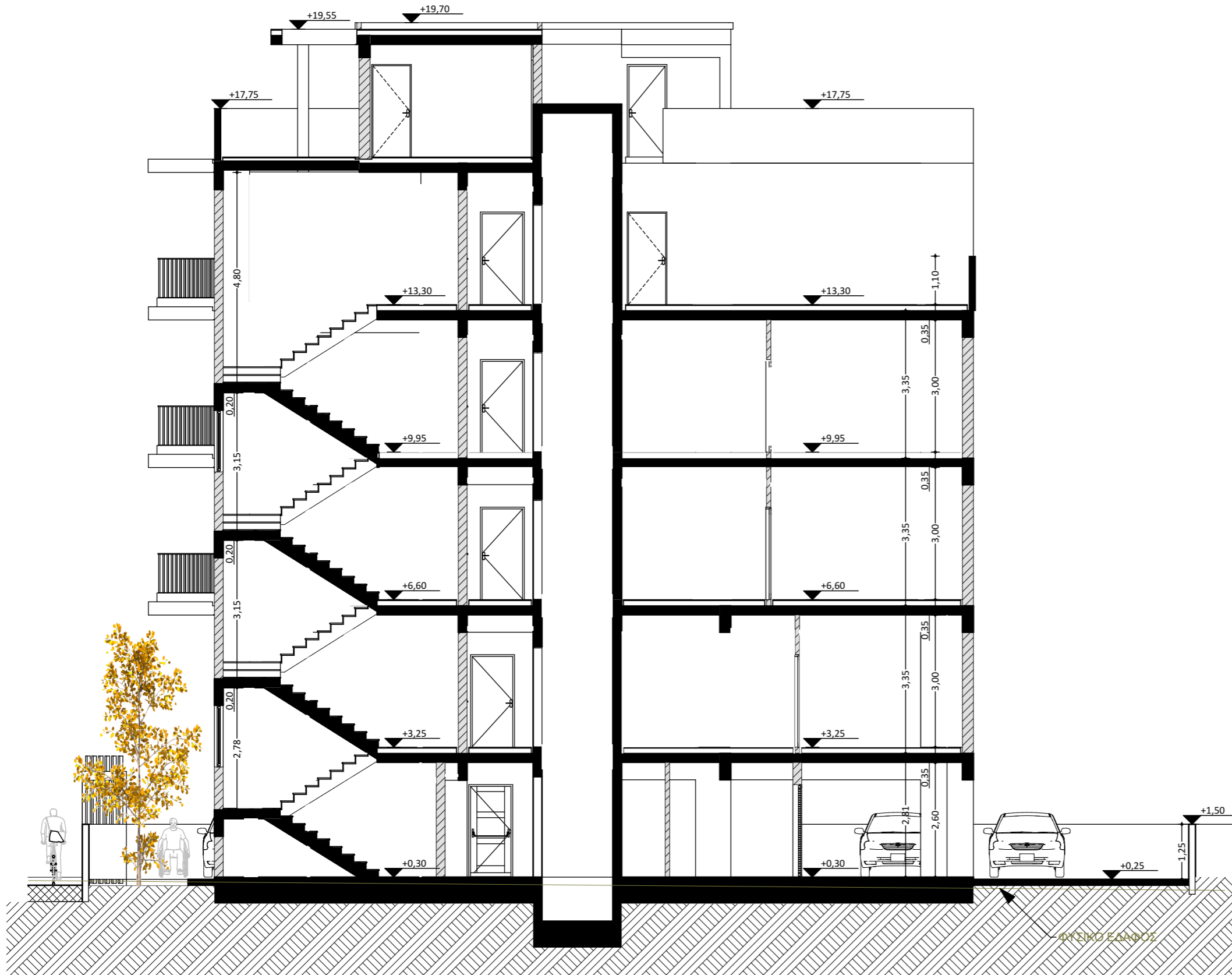

TOMH A-A

ΥΛΙΚΑ | MATERIAL

1. ΜΠΟΓΙΑ
2. ΑΛΟΥΜΙΝΙΑ ΠΑΡΑΘΥΡΑ
3. ΣΤΗΘΑΙΟ ΜΕΤΑΛΛΙΚΗ ΚΑΤΑΣΚΕΥΗ
4. ΜΕΤΑΛΛΙΚΗ ΚΑΤΑΣΚΕΥΗ

ΣΗΜΕΙΩΣΕΙΣ | NOTES

.....

.....

.....

.....

.....



DYNAMIC SPHERA
CONSTRUCTION & DEVELOPERS LTD

DYNAMIC SPHERA CONSTRUCTION & DEVELOPERS

SPYROU KYPRIANOY 46,4154
KATO POLEMIDIA, LIMASSOL
τηλ: 25 775 001, 99662350, 99914263
Fax: 25 582 043
web: dynamicsphera.com
email: info@dynamicsphera.com

ΤΙΤΛΟΣ ΕΡΓΟΥ | PROJECT TITLE

**TEM 179
NECTAR COURT**

ΘΕΣΗ / ΠΟΛΗ | LOCATION

ΖΑΚΑΚΙ - ΛΕΜΕΣΟΣ

ΣΧΕΔΙΟ | Drawing

TOMH A-A

ΚΛΙΜΑΚΑ | Drawing Scale

1:100

ΚΩΔΙΚΟΣ ΕΡΓΟΥ | PROJECT CODE

179/2023

ΑΡ. ΣΧΕΔΙΟΥ | NUMBER

12

ΗΜΕΡΟΜΗΝΙΑ | DATE

5 Οκτ 2023

ΥΠΟΓΡΑΦΗ ΙΔΙΟΚΤΗΤΗ | OWNER'S SIGNATURE

ΕΝΤΟΛΗ 2/2022 ΠΟΛΕΟΔΟΜΙΚΗ ΑΔΕΙΑ ΜΕ ΤΗΝ ΔΙΑΔΙΚΑΣΙΑ ΠΟΛΕΟΔΟΜΙΚΗΣ ΒΕΒΑΙΟΤΗΤΑΣ

Επαρχικό Γραφείο ΤΠΟ

Δήμος

Αριθμός αίτησης

ΘΕΩΡΗΣΗ ΠΟΛΕΟΔΟΜΙΚΗΣ ΑΡΧΗΣ

ΟΙΚΟΠΕΔΟ Ή ΥΠΟ ΔΗΜΙΟΥΡΓΙΑ ΟΙΚΟΠΕΔΟ

Φ.ΣΧΕΔΙΟ: 59/010403
ΤΜΗΜΑ: 01
ΑΡΙΘΜΟΣ ΤΕΜΑΧΙΟΥ: 179
ΠΕΡΙΟΧΗ: ΖΑΚΑΚΙ - ΛΕΜΕΣΟΣ
ΑΡ. ΠΟΛΕΟΔΟΜΙΚΗΣ ΑΔΕΙΑΣ ΔΙΑΧΩΡΙΣΜΟΥ : ΔΜ 642/2019

ΠΟΛΕΟΔΟΜΙΚΑ ΔΕΔΟΜΕΝΑ

ΕΜΒΑΔΟ ΟΙΚΟΠΕΔΟΥ: 526
ΖΩΝΗ: Κα5
Σ.ΔΟΜΗΣΗΣ: 100% Σ.ΚΑΛΥΨΗ: 50%
ΑΡ. ΟΡΟΦΩΝ: 3 ΥΨΟΣ: 13,50

ΣΤΟΙΧΕΙΑ ΕΡΓΟΥ: ΠΟΛΥΚΑΤΟΙΚΙΑ 7 ΔΙΑΜΕΡΙΣΜΑΤΩΝ

ΠΡΟΤΕΙΝΟΜΕΝΗ ΔΟΜΗΣΗ

$\frac{E14+E15+E16+E21+E22+E23+E28+E29+E30+E35+E36}{526,00} = \frac{551,80}{526,00} = 104,90\%$

ΠΡΟΤΕΙΝΟΜΕΝΗ ΚΑΛΥΨΗ

$\frac{K1}{526,00} = \frac{204,23}{526,00} = 38,80\%$

ΠΡΟΤΕΙΝΟΜΕΝΟΣ ΑΡΙΘΜΟΣ ΟΡΟΦΩΝ ΚΑΙ ΥΨΟΣ

Αριθμός Ορόφων : 4
Ύψος : 16.40

ΠΡΟΤΕΙΝΟΜΕΝΕΣ ΚΑΛΥΜΜΕΝΕΣ ΒΕΡΑΝΤΕΣ

Εμβαδόν Ισογείου :
Εμβαδόν 1^{ου} Ορόφου: 33,88m²
Εμβαδόν 2^{ου} Ορόφου: 37,18m²
Εμβαδόν 3^{ου} Ορόφου: 37,18m²
Εμβαδόν 4^{ου} Ορόφου: 18,58m²

Το εμβαδό των βεραντών μπορεί να ανέρχεται στο 35% ορόφου νοουμένου ότι το συνολικό εμβαδό των βεραντών δεν υπερβαίνει το 25% του συνολικού εμβαδού των ορόφων.

ΠΡΟΤΕΙΝΟΜΕΝΟΙ ΧΩΡΟΙ ΣΤΑΘΜΕΥΣΗΣ

Αριθμός Χώρων Στάθμευσης : 9

ΣΤΟΙΧΕΙΑ ΜΕΛΕΤΗΤΗ

Όνοματεπώνυμο : **ΑΝΤΡΙΑ ΧΡΙΣΤΟΥ**

Αρ. Μητρώου ΕΤΕΚ: **A174772**

Υπογραφή:

ΥΛΙΚΑ | MATERIAL

1.ΜΠΟΓΙΑ
2.ΑΛΟΥΜΙΝΙΑ ΠΑΡΑΘΥΡΑ
3.ΣΤΗΘΑΙΟ ΜΕΤΑΛΛΙΚΗ ΚΑΤΑΣΚΕΥΗ
4.ΜΕΤΑΛΛΙΚΗ ΚΑΤΑΣΚΕΥΗ

ΣΗΜΕΙΩΣΕΙΣ | NOTES

.....
.....
.....
.....
.....
.....



**DYNAMIC
SPHERA**
CONSTRUCTION & DEVELOPERS LTD

**DYNAMIC SPHERA
CONSTRUCTION &
DEVELOPERS**

SPYROU KYPRIANOY 46,4154
ΚΑΤΟ ΠΟΛΕΜΙΔΙΑ, LIMASSOL
τηλ:25 775 001, 99662350 , 99914263
Fax: 25 582 043
web:dynamicsphera.com
email:info@dynamicsphera.com

ΤΙΤΛΟΣ ΕΡΓΟΥ | PROJECT TITLE

**TEM 179
NECTAR COURT**

ΘΕΣΗ / ΠΟΛΗ | LOCATION

ΖΑΚΑΚΙ - ΛΕΜΕΣΟΣ

ΣΧΕΔΙΟ | Drawing

ΤΟΜΗ Β-Β

ΚΛΙΜΑΚΑ | Drawing Scale

1:100

ΚΩΔΙΚΟΣ ΕΡΓΟΥ | PROJECT CODE

179/2023

ΑΡ. ΣΧΕΔΙΟΥ |
NUMBER

13

ΗΜΕΡΟΜΗΝΙΑ |
DATE

5 Οκτ 2023

ΥΠΟΓΡΑΦΗ ΙΔΙΟΚΤΗΤΗ |
OWNER'S SIGNATUREΕΝΤΟΛΗ 2/2022 ΠΟΛΕΟΔΟΜΙΚΗ ΑΔΕΙΑ ΜΕ ΤΗΝ
ΔΙΑΔΙΚΑΣΙΑ ΠΟΛΕΟΔΟΜΙΚΗΣ ΒΕΒΑΙΟΤΗΤΑΣ

Επαρχικό Γραφείο ΤΠΟ

Δήμος

Αριθμός αίτησης

ΘΕΩΡΗΣΗ ΠΟΛΕΟΔΟΜΙΚΗΣ ΑΡΧΗΣ

ΟΙΚΟΠΕΔΟ Ή ΥΠΟ ΔΗΜΙΟΥΡΓΙΑ ΟΙΚΟΠΕΔΟ

Φ.ΣΧΕΔΙΟ: 59/010403

ΤΜΗΜΑ: 01

ΑΡΙΘΜΟΣ ΤΕΜΑΧΙΟΥ: 179

ΠΕΡΙΟΧΗ: ΖΑΚΑΚΙ - ΛΕΜΕΣΟΣ

ΑΡ. ΠΟΛΕΟΔΟΜΙΚΗΣ ΑΔΕΙΑΣ ΔΙΑΧΩΡΙΣΜΟΥ :
ΔΜ 642/2019

ΠΟΛΕΟΔΟΜΙΚΑ ΔΕΔΟΜΕΝΑ

ΕΜΒΑΔΟ ΟΙΚΟΠΕΔΟΥ: 526

ΖΩΝΗ: Κα5

Σ.ΔΟΜΗΣΗΣ: 100%

Σ.ΚΑΛΥΨΗ: 50%

ΑΡ. ΟΡΟΦΩΝ:3

ΥΨΟΣ:13,50

ΣΤΟΙΧΕΙΑ ΕΡΓΟΥ:

ΠΟΛΥΚΑΤΟΙΚΙΑ 7 ΔΙΑΜΕΡΙΣΜΑΤΩΝ

ΠΡΟΤΕΙΝΟΜΕΝΗ ΔΟΜΗΣΗ

$\Sigma \Delta \acute{o} \mu . = \frac{E14+E15+E16+E21+E22+E23+E28+E29+E30+E35+E36}{526,00} = \frac{551,80}{526,00} = 104,90\%$

ΠΡΟΤΕΙΝΟΜΕΝΗ ΚΑΛΥΨΗ

$\Pi . \text{Καλ.} = \frac{K1}{526,00} = \frac{204,23}{526,00} = 38,80\%$

ΠΡΟΤΕΙΝΟΜΕΝΟΣ
ΑΡΙΘΜΟΣ ΟΡΟΦΩΝ ΚΑΙ ΥΨΟΣ

Αριθμός Ορόφων : 4

Ύψος : 16.40

ΠΡΟΤΕΙΝΟΜΕΝΕΣ
ΚΑΛΥΜΜΕΝΕΣ ΒΕΡΑΝΤΕΣ

Εμβαδόν Ισογείου :

Εμβαδόν 1^{ου} Ορόφου: 33,88m²

Εμβαδόν 2^{ου} Ορόφου: 37,18m²

Εμβαδόν 3^{ου} Ορόφου: 37,18m²

Εμβαδόν 4^{ου} Ορόφου: 18,58m²

Το εμβαδό των βεραντών μπορεί να ανέρχεται στο 35% ορόφου νοουμένου ότι το συνολικό εμβαδό των βεραντών δεν υπερβαίνει το 25% του συνολικού εμβαδού των ορόφων.

ΠΡΟΤΕΙΝΟΜΕΝΟΙ ΧΩΡΟΙ ΣΤΑΘΜΕΥΣΗΣ

Αριθμός Χώρων Στάθμευσης : 9

ΣΤΟΙΧΕΙΑ ΜΕΛΕΤΗΤΗ

Όνοματεπώνυμο : **ΑΝΤΡΙΑ ΧΡΙΣΤΟΥ**

Αρ. Μητρώου ΕΤΕΚ: **A174772**

Υπογραφή:

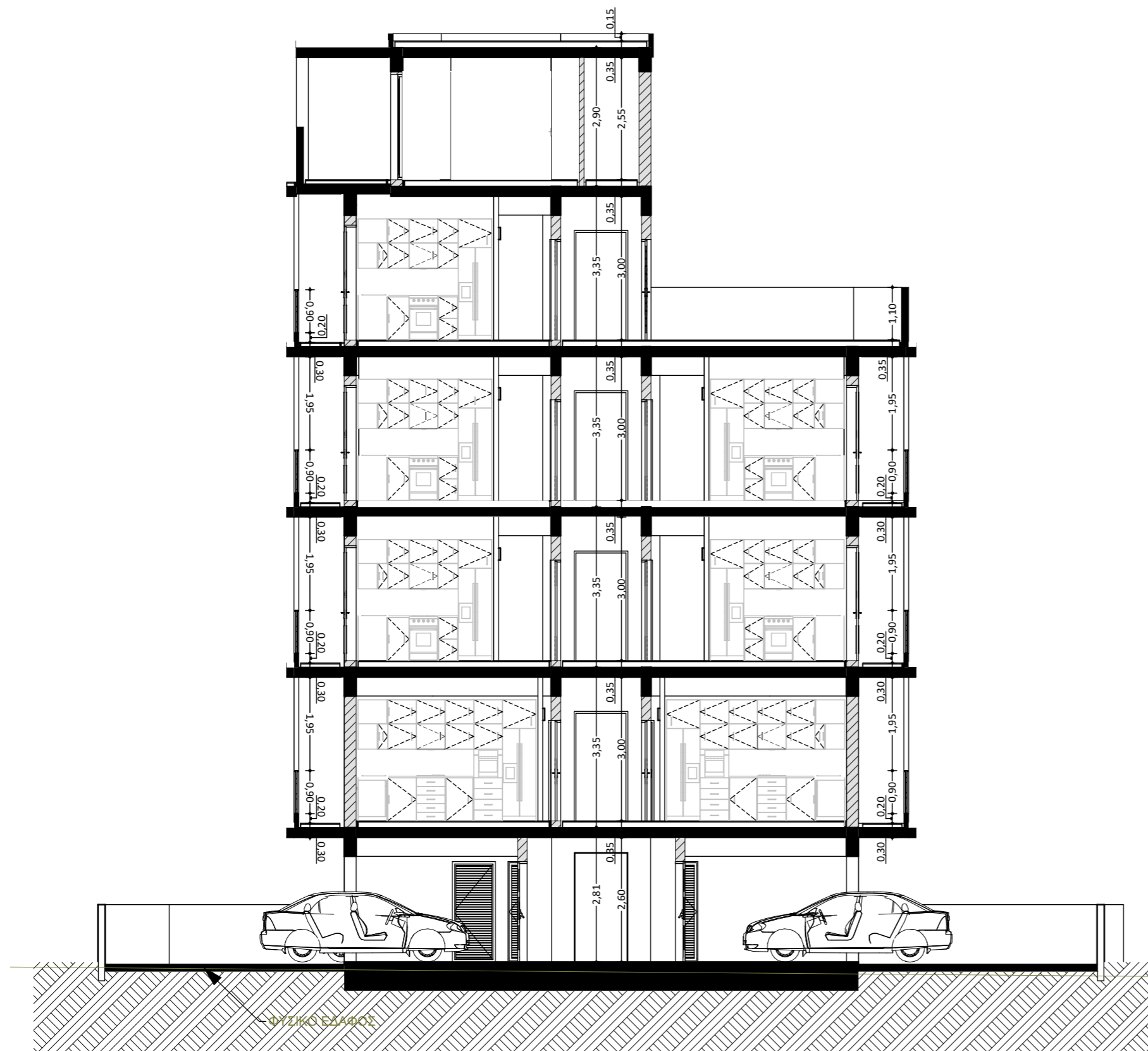

TOMH B-B

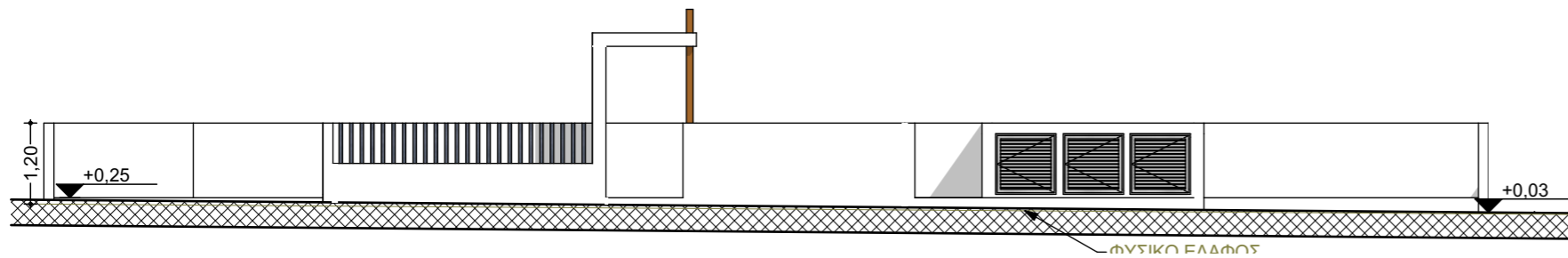

ΤΟΙΧΑΡΑΚΙ ΔΥΤΙΚΗ ΟΨΗ - 01

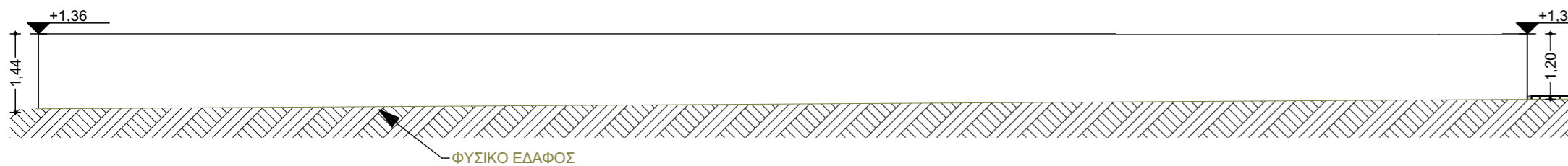

ΤΟΙΧΑΡΑΚΙ ΒΟΡΕΙΑ ΟΨΗ - 02

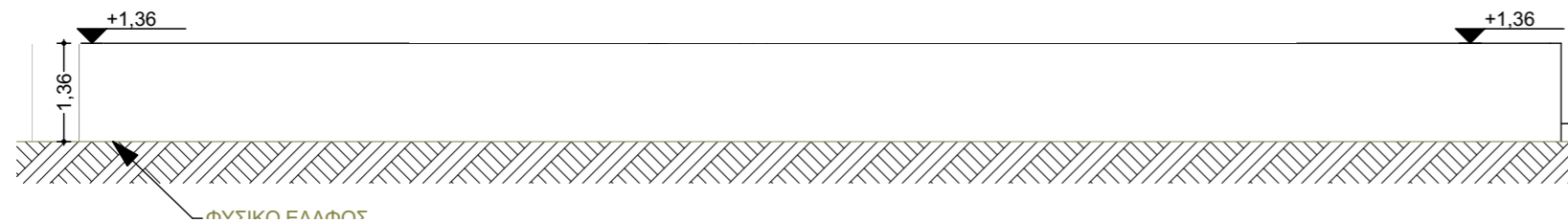

ΤΟΙΧΑΡΑΚΙ ΑΝΑΤΟΛΙΚΗ - 03

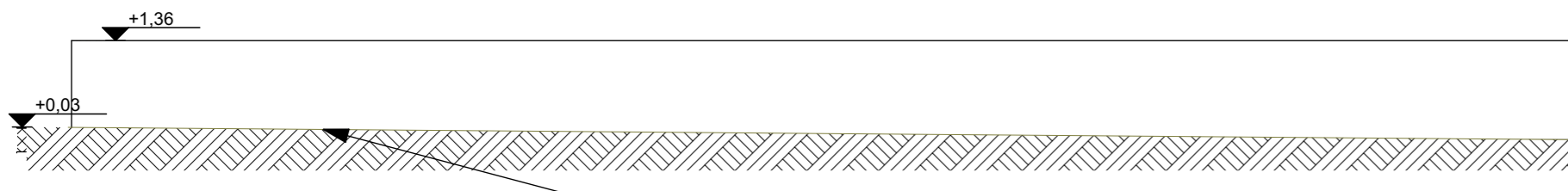

ΤΟΙΧΑΡΑΚΙ ΝΟΤΕΙΑ ΟΨΗ - 04

ΥΛΙΚΑ | MATERIAL

- 1.ΜΠΟΓΙΑ
- 2.ΑΛΟΥΜΙΝΙΑ ΠΑΡΑΘΥΡΑ
- 3.ΣΤΗΘΑΙΟ ΜΕΤΑΛΛΙΚΗ ΚΑΤΑΣΚΕΥΗ
- 4.ΜΕΤΑΛΛΙΚΗ ΚΑΤΑΣΚΕΥΗ

ΣΗΜΕΙΩΣΕΙΣ | NOTES

.....



**DYNAMIC SPHERA
 CONSTRUCTION &
 DEVELOPERS**

SPYROU KYPRIANOY 46,4154
 ΚΑΤΟ ΠΟΛΕΜΙΔΙΑ, LIMASSOL
 τηλ:25 775 001, 99662350 , 99914263
 Fax: 25 582 043
 web:dynamicsphera.com
 email:info@dynamicsphera.com

ΤΙΤΛΟΣ ΕΡΓΟΥ | PROJECT TITLE

**ΤΕΜ 179
 NECTAR COURT**

ΘΕΣΗ / ΠΟΛΗ | LOCATION

ΖΑΚΑΚΙ - ΛΕΜΕΣΟΣ

ΣΧΕΔΙΟ | Drawing

ΤΟΙΧΑΡΑΚΙΑ

ΚΛΙΜΑΚΑ | Drawing Scale

1:100

ΚΩΔΙΚΟΣ ΕΡΓΟΥ | PROJECT CODE

179/2023

**ΑΡ. ΣΧΕΔΙΟΥ |
 NUMBER**

14

**ΗΜΕΡΟΜΗΝΙΑ |
 DATE**

5 Οκτ 2023

**ΥΠΟΓΡΑΦΗ ΙΔΙΟΚΤΗΤΗ |
 OWNER'S SIGNATURE**

**ΕΝΤΟΛΗ 2/2022 ΠΟΛΕΟΔΟΜΙΚΗ ΑΔΕΙΑ ΜΕ ΤΗΝ
 ΔΙΑΔΙΚΑΣΙΑ ΠΟΛΕΟΔΟΜΙΚΗΣ ΒΕΒΑΙΟΤΗΤΑΣ**

Επαρχικό Γραφείο ΤΠΟ

Δήμος

Αριθμός αίτησης

ΘΕΩΡΗΣΗ ΠΟΛΕΟΔΟΜΙΚΗΣ ΑΡΧΗΣ

ΟΙΚΟΠΕΔΟ Ή ΥΠΟ ΔΗΜΙΟΥΡΓΙΑ ΟΙΚΟΠΕΔΟ

Φ.ΣΧΕΔΙΟ: 59/010403
 ΤΜΗΜΑ: 01
 ΑΡΙΘΜΟΣ ΤΕΜΑΧΙΟΥ: 179
 ΠΕΡΙΟΧΗ: ΖΑΚΑΚΙ - ΛΕΜΕΣΟΣ
 ΑΡ. ΠΟΛΕΟΔΟΜΙΚΗΣ ΑΔΕΙΑΣ ΔΙΑΧΩΡΙΣΜΟΥ :
 ΔΜ 642/2019

ΠΟΛΕΟΔΟΜΙΚΑ ΔΕΔΟΜΕΝΑ

ΕΜΒΑΔΟ ΟΙΚΟΠΕΔΟΥ: 526
 ΖΩΝΗ: Κα5
 Σ.ΔΟΜΗΣΗΣ: 100% Σ.ΚΑΛΥΨΗ: 50%
 ΑΡ. ΟΡΟΦΩΝ:3 ΥΨΟΣ:13,50

**ΣΤΟΙΧΕΙΑ ΕΡΓΟΥ:
 ΠΟΛΥΚΑΤΟΙΚΙΑ 7 ΔΙΑΜΕΡΙΣΜΑΤΩΝ**

ΠΡΟΤΕΙΝΟΜΕΝΗ ΔΟΜΗΣΗ

$$\frac{E14+E15+E16+E21+E22+E23+E28+E29+E30+E35+E36}{526,00} = \frac{551,80}{526,00} = 104,90\%$$

ΠΡΟΤΕΙΝΟΜΕΝΗ ΚΑΛΥΨΗ

$$\frac{\text{Π.Καλ.}}{526,00} = \frac{K1}{526,00} = \frac{204,23}{526,00} = 38,80\%$$

**ΠΡΟΤΕΙΝΟΜΕΝΟΣ
 ΑΡΙΘΜΟΣ ΟΡΟΦΩΝ ΚΑΙ ΥΨΟΣ**

Αριθμός Ορόφων : 4
 Ύψος : 16.40

**ΠΡΟΤΕΙΝΟΜΕΝΕΣ
 ΚΑΛΥΜΜΕΝΕΣ ΒΕΡΑΝΤΕΣ**

Εμβαδόν Ισογείου :
 Εμβαδόν 1^{ου} Ορόφου: 33,88m²
 Εμβαδόν 2^{ου} Ορόφου: 37,18m²
 Εμβαδόν 3^{ου} Ορόφου: 37,18m²
 Εμβαδόν 4^{ου} Ορόφου: 18,58m²

Το εμβαδό των βεραντών μπορεί να ανέρχεται στο 35% ορόφου νοουμένου ότι το συνολικό εμβαδό των βεραντών δεν υπερβαίνει το 25% του συνολικού εμβαδού των ορόφων.

ΠΡΟΤΕΙΝΟΜΕΝΟΙ ΧΩΡΟΙ ΣΤΑΘΜΕΥΣΗΣ

Αριθμός Χώρων Στάθμευσης : 9

ΣΤΟΙΧΕΙΑ ΜΕΛΕΤΗΤΗ

Όνοματεπώνυμο : **ΑΝΤΡΙΑ ΧΡΙΣΤΟΥ**

Αρ. Μητρώου ΕΤΕΚ: **A174772**

Υπογραφή: